

2017  
2018

collection  
❄️ FALL ❄️  
WINTER

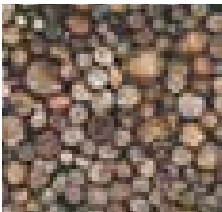
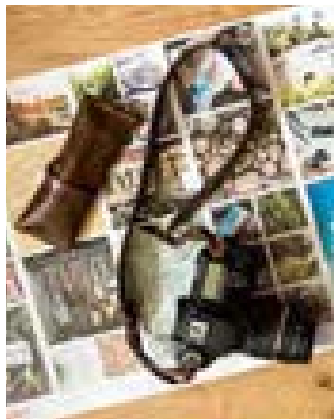
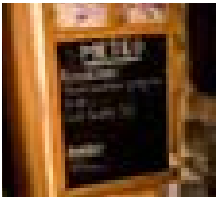

# WINTERBOOK

Lafuma®

AWAY HAS NEVER BEEN SO CLOSE



AWAY HAS NEVER BEEN SO CLOSE



## summary

workbook FW 17-18

### ▶ **men's apparel**

trekking hiking **page 04**

urban travel **page 28**

---

### ▶ **women's apparel**

trekking hiking **page 40**

urban travel **page 60**

---

### ▶ **apparel accessories**

hats, gloves, scarfs **page 70**

socks **page 80**

---

### ▶ **shoes page 86**

---

### ▶ **backpacks page 98**

---

### ▶ **accessories page 114**

---

### ▶ **sleeping bags page 120**

---

### ▶ **techs & specs page 132**

---

### ▶ **index page 148**

---

### ▶ **sales contacts page 152**

---

## segmentation

workbook FW 17-18



## urban travel

Our products feature stylish, ergonomic design to keep you comfortable and well protected on your travels and in everyday life.



Nos produits sont conçus avec style et ergonomie vous permettant d'assurer confort et protection lors de vos voyages et de votre quotidien.

## segmentation

workbook FW 17-18

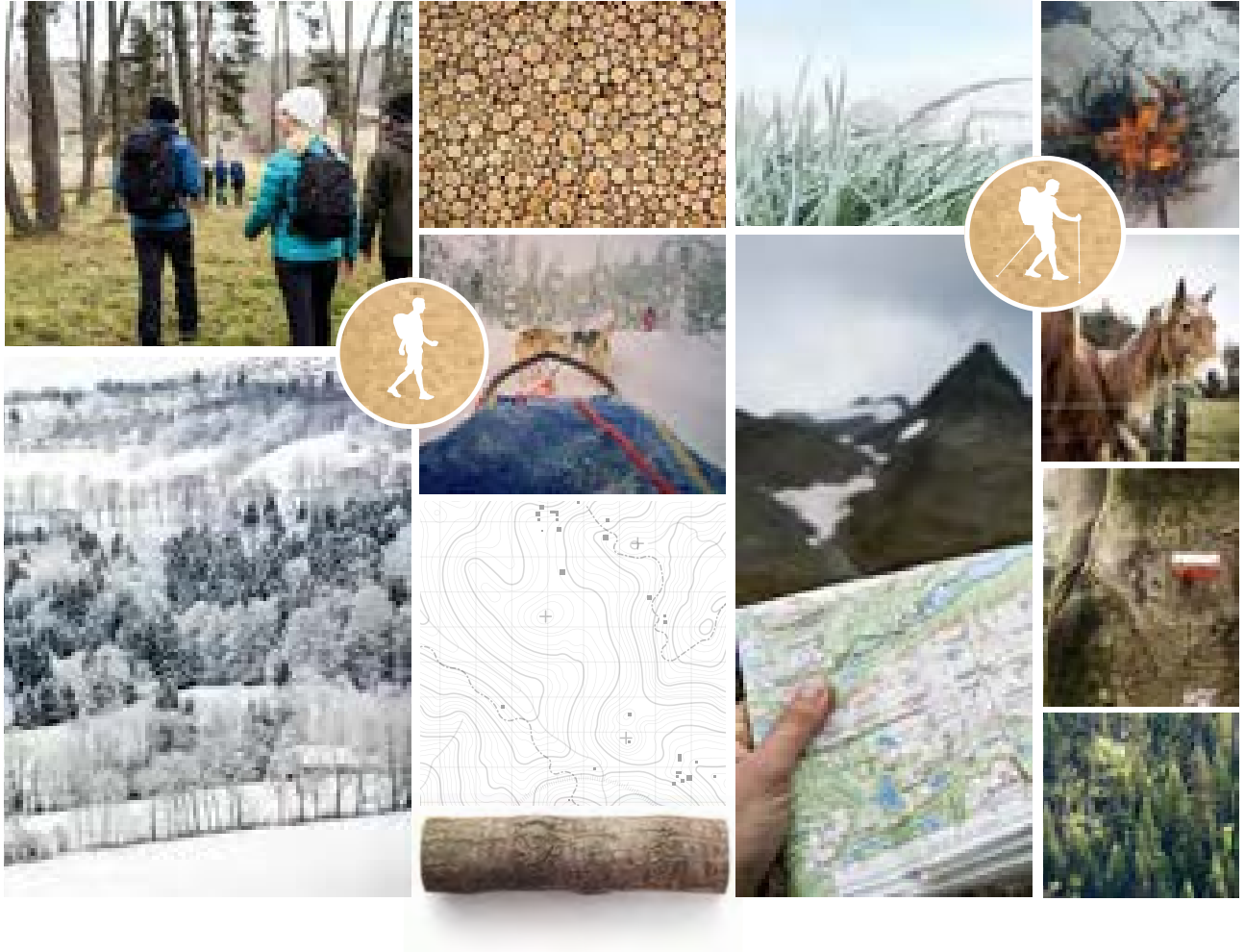

## trekking hiking

Our technical, protective know-how provides the greatest possible comfort when you go trekking or hiking.



Notre savoir faire technique et protectif pour vous permettre d'avoir le meilleur confort possible lors de vos treks et de vos randonnées.





workbook FW 17-18

# hiking trekking men's apparel

---

# hiking trekking men's apparel



LFV10814  
FASTRACK  
3IN1



LFV11168  
SHIFT  
HOODIE



LFV10823  
ACCESS LOFT  
ZIP-IN

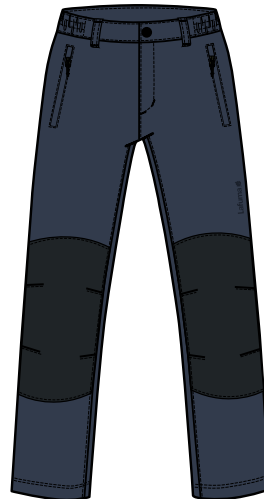

LFV11100  
APPENINS  
PANTS



LFV11165  
TRACKDOWN  
HOODIE

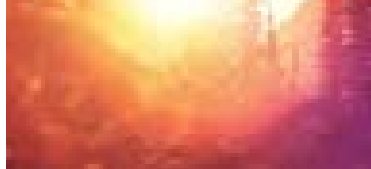
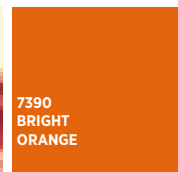
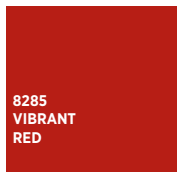
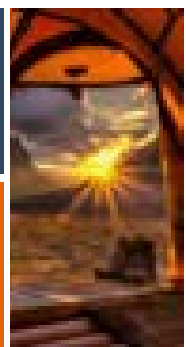
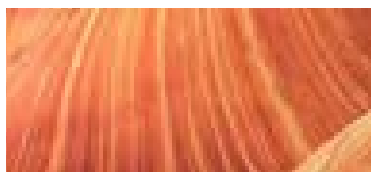
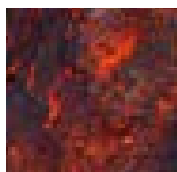
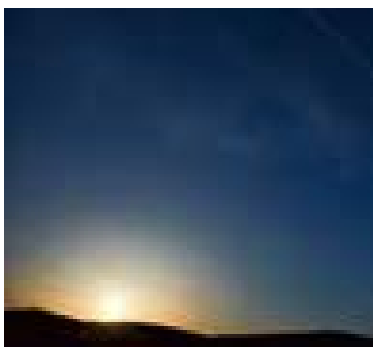



# hiking trekking men's apparel



LFV11262  
ACCESS 3 IN 1  
LOFT



LFV11168  
SHIFT  
HOODIE



LFV11169  
SHIFT ZIP IN



LFV11166  
TRACKDOWN  
F-ZIP

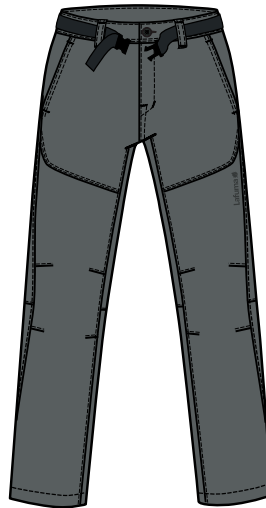

LFV10856  
ALPIC PANTS



LFV10817  
ACCESS WARM  
JACKET



8281  
OCRE

8047  
EGEAN  
BLUE

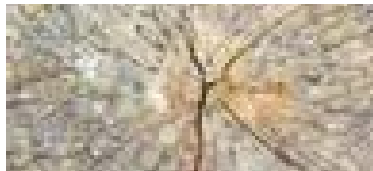

4809  
HEATHER  
GREY

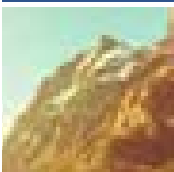
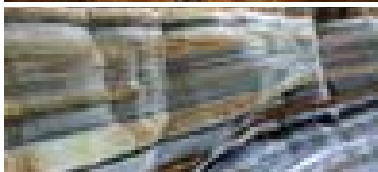
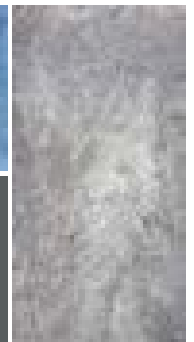

5439  
METHYL  
BLUE

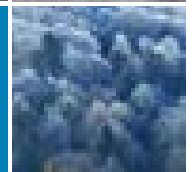
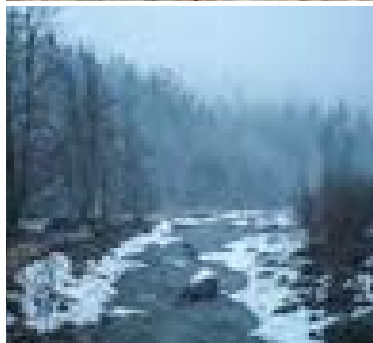

## ▶ JAIPUR GTX 3in1 JKT

LFV10813

1084 g

S-XXL



8285  
VIBRANT RED



0247  
BLACK

3348  
STORM  
BLUE

8280  
CARBONE  
GREY

8281  
OCRE

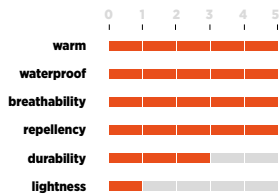

technical highlights

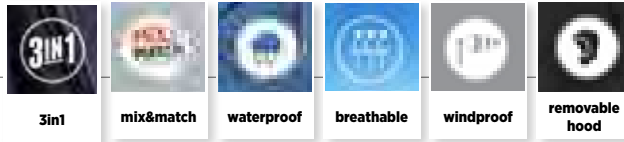

3in1

mix&match

waterproof

breathable

windproof

removable hood

fabrics



GORE® MICROFIBER 2L // 28K / RET < 9 // 100% PES



insulation

TECHNOWARM® FLEECE TECHNOWARM® 200 // 100% PES

## ▶ JAIPUR GTX ZIP-IN JKT

LFV11260

584 g

S-XXL



0247  
BLACK



8280  
CARBONE  
GREY

8285  
VIBRANT  
RED

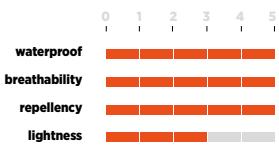

technical highlights

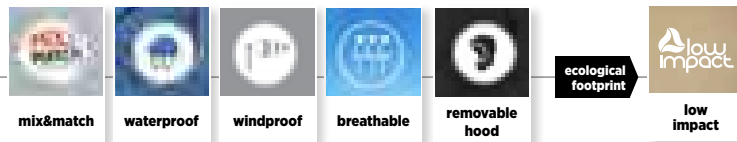

mix&match

waterproof

windproof

breathable

removable hood

ecological footprint



low impact

fabrics



GORE® MICROFIBER 2L // 28K / RET < 9 // 100% PES

The waterproof JAIPUR GTX ZIP-IN JKT is a clean-cut jacket that scores top marks for its waterproof, breathable Gore-Tex® membrane, fully sealed seams, and lightness. Mix&Match compatible with the other thermal layers in the collection.

Jacket-Mix&Match system-Adjustable snap-off hood-Flapped center zip-2 flapped, zipped handwarmer pockets-Zipped chest pocket-Inside security pocket-Adjustable hem with elastic drawcord and cordlock-Velcro cuff adjusters

Veste imperméable, la JAIPUR GTX ZIP-IN JKT une veste au style épuré disposant du meilleur en matière de membrane imper-respirante Gore-Tex®, de toutes les coutures étanchées et légèreté. Elle est compatible Mix&Match avec les autres couches thermiques de la collection.

Veste-Système Mix&Match-Capuche réglable et amovible par snap-Ouverture frontale zippée sous rabat-2 poches repose-mains zippées sous rabats-Poche poitrine zippée-Poche sécurité intérieure veste-Bas réglable par cordon élastique et autobloqueur-Poignets réglables par velcros

## SHIFT GTX JKT

LFV10645

275 g

S-XXL



6730  
INSIGNA BLUE



0247  
BLACK



7143  
RED LAVA

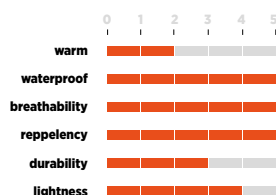

technical highlights



waterproof



windproof



breathable



compactable



light

ecological footprint



low impact

fabrics



GORE® PACLITE® // 28K / RET < 9 // 100% PES

## FASTRACK 3in1 LOFT JKT

LFV10814

1260 g

S-XXL



4809  
HEATHER GREY



0247  
BLACK



5439  
METHYL BLUE



5597  
FIERY RED



6112  
ANTHRACITE BLUE

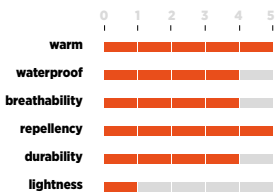

technical highlights



3in1



mix&match



waterproof



windproof



breathable

ecological footprint



low impact



PFC free

fabrics



CLIMACTIVE® MINI DOBBY 2L // 10K/10K // 100% PES  
CLIMACTIVE® WOOLY HEATHER 2L // 5K/5K // 100% PES



WINDACTIVE® DOWNPROOF LIGHT



insulation

PRIMALOFT® BLACK ECO 133 // 100% PES

Designed for flatland and mountain hikers who want to protect themselves from rain, wind and cold, and to adjust warmth based on exertion, the FASTRACK 3in1 LOFT JKT is a clean-styled jacket with the best of waterproof, breathable membranes plus waterproof seams and a 3in1 build. Nor is comfort forgotten: the detachable inner jacket with Primaloft fill offers excellent thermal performance and quick drying. It is Mix&Match compatible with the other thermal layers in the collection.

3in1 jacket-Detachable down inner jacket-Adjustable snap-off hood-2 flapped, zipped handwarmer pockets-Chest pocket with waterproof zip-Inside security pocket

Conçue pour le randonneur en plaine et montagne qui veut se protéger de la pluie, du vent, du froid et moduler sa chaleur en fonction de l'effort, la FASTRACK 3in1 LOFT JKT est une veste au style épuré disposant du meilleur en matière de membrane imper-respirante, de toutes les coutures étanchées et d'une construction 3en1. Le confort n'est pas oublié avec un blouson intérieur amovible en isolation Primaloft aux excellentes performances thermiques et au séchage rapide. Elle est compatible Mix&Match avec les autres couches thermiques de la collection.

Veste 3en1-Veste intérieure doudoune amovible-Système Mix&Match-Capuche réglable et amovible par snap-2 poches repose-mains zippées sous rabats-Poche poitrine sous zip étanché-Poche sécurité intérieure veste

NEW



6730  
INSIGNA BLUE



4809  
HEATHER  
GREY

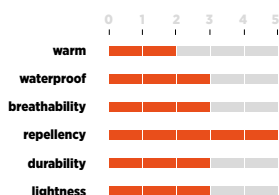

technical highlights



mix&match

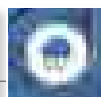

waterproof



windproof

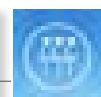

breathable

ecological footprint



low impact



PFC free

fabrics



CLIMACTIVE® PLAIN 2L // 8K/3K // 100% PES  
CLIMACTIVE® WOOLY HEATHER 2L // 5K/5K // 100% PES

## ALPS ZIP-IN JKT

LFV11163

612 g

S-XXL

A waterproof 3in1 design, the ALPS ZIP-IN JKT combines lightness and flexibility to protect you from bad weather. It exudes a modern vibe with its colour variant and a heathered version. Mix&Match compatible with the other thermal layers in the collection.

Jacket-Mix&Match system-All seams thermowelded-Adjustable stash hood-Flapped center zip-Zipped chest pocket-2 flapped, zipped handwarmer pockets-Velcro cuff adjusters-Adjustable hem with elastic drawcord and cordlock

Veste imperméable 3en1, la ALPS ZIP-IN JKT combine la légèreté et la souplesse pour vous protéger des intempéries. Elle apporte de la modernité par sa variante coloré mais aussi grâce à la version chiné. Elle est compatible Mix&Match avec les autres couches thermiques de la collection.

Veste-Système Mix&Match-Toutes coutures thermosoudées-Capuche réglable qui se range dans le col-Ouverture frontale zippée sous rabat-Poche poitrine zippée-2 poches repose-mains zippées sous rabats-Poignets réglables par velcros-Bas réglable par cordon élastique et autobloqueur

NEW



5439  
METHYL  
BLUE



5597  
FIERY RED

8280  
CARBONE  
GREY

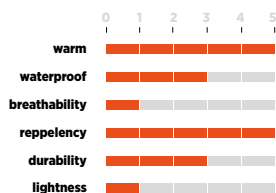

technical highlights



3in1



mix&match



waterproof



windproof

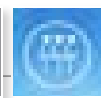

breathable

ecological footprint



low impact



PFC free

fabrics



CLIMACTIVE® PLAIN 2L // 8K/3K // 100% PES



WINDACTIVE® DOWNPROOF LIGHT // 100% PA

## ACCESS 3in1 LOFT JKT

LFV11262

862 g

S-XXL

A waterproof 3in1 jacket, the ACCESS 3in1 LOFT JKT combines lightness, flexibility and thermal comfort to protect you from all adverse weather. Mix&Match compatible with the other thermal layers in the collection.

3in1 jacket-Detachable down inner jacket-Mix&Match system-Flapped center zip-Adjustable stash hood-2 flapped, zipped handwarmer pockets-Zipped chest pocket-Inside security pocket

Veste imperméable 3en1, la ACCESS 3in1 LOFT JKT combine la légèreté, la souplesse et la chaleur pour vous protéger de toutes intempéries. Elle est compatible Mix&Match avec les autres couches thermiques de la collection.

Veste 3en1-Veste intérieure doudoune amovible-Système Mix&Match-Ouverture frontale zippée sous rabat-Capuche réglable qui se range dans le col-2 poches repose-mains zippées sous rabats-Poche poitrine zippée-Poche sécurité intérieure veste

EVO



8280  
CARBONE GREY



0247  
BLACK

5439  
METHYL  
BLUE

5597  
FIERY RED

8281  
OCRE

## ▶ ACCESS 3in1 FLEECE JKT

LFV11227

1130 g

S-XXL

A waterproof 3in1 jacket, the ACCESS 3in1 FLEECE JKT combines lightness, flexibility and thermal comfort to protect you from all adverse weather. Mix&Match compatible with the other thermal layers in the collection.

3in1 jacket-Detachable fleece inner jacket-Mix&Match system-Flapped center zip-Adjustable stash hood-2 flapped, zipped handwarmer pockets-Zipped chest pocket-Inside security pocket

Veste imperméable 3en1, la ACCESS 3in1 FLEECE JKT combine la légèreté, la souplesse et la chaleur pour vous protéger de toutes intempéries. Elle est compatible Mix&Match avec les autres couches thermiques de la collection.

Veste 3en1-Veste polaire intérieure amovible-Système Mix&Match-Ouverture frontale zippée sous rabat-Capuche réglable qui se range dans le col-2 poches repose-mains zippées sous rabats-Poche poitrine zippée-Poche sécurité intérieure veste

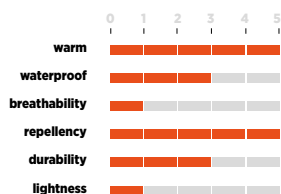

technical highlights



ecological footprint



3in1

mix&match

waterproof

windproof

breathable

low impact

PFC free

fabrics



CLIMACTIVE® PLAIN 2L // 8K/3K // 100% PES



insulation

TECHNOWARM® MELANGE TRICOT // 100% PES

NEW



8281  
OCRE



0247  
BLACK

5597  
FIERY RED

8280  
CARBONE  
GREY

5439  
METHYL  
BLUE

## ▶ ACCESS ZIP-IN JKT

LFV11263

608 g

S-XXL

The waterproof 3in1 ACCESS ZIP-IN JKT combines lightness and flexibility to keep bad weather at bay. Mix&Match compatible with the other thermal layers in the collection.

Jacket-Mix&Match system-Flapped center zip-Adjustable stash hood-2 flapped, zipped handwarmer pockets-Zipped chest pocket-Inside security pocket

Veste imperméable 3en1, la ACCESS ZIP-IN JKT combine la légèreté et la souplesse pour vous protéger des intempéries. Elle est compatible Mix&Match avec les autres couches thermiques de la collection.

Veste-Système Mix&Match-Ouverture frontale zippée sous rabat-Capuche réglable qui se range dans le col-2 poches repose-mains zippées sous rabats-Poche poitrine zippée-Poche sécurité intérieure veste

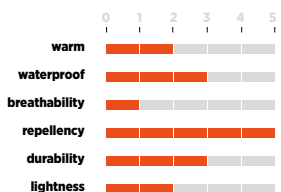

technical highlights



ecological footprint



mix&match

waterproof

windproof

breathable

low impact

PFC free

fabrics



CLIMACTIVE® PLAIN 2L // 8K/3K // 100% PES



6730  
INSIGNA BLUE



0247  
BLACK



5439  
METHYL  
BLUE

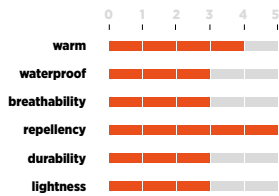

technical  
highlights



waterproof



windproof



breathable

ecological  
footprint



PFC free



low  
impact

fabrics



CLIMACTIVE® PLAIN 2L // 8K/3K // 100% PES

## ▶ ACCESS WARM JKT

LFV10817

764 g

S-XXL

A waterproof warm jacket with a waterproof, breathable membrane, the ACCESS WARM JKT lightness and flexibility to protect you from all adverse weather. Mix&Match compatible with the other thermal layers in the collection.

Jacket-Adjustable stash hood-2 flapped, zipped handwarmer pockets-Inside security pocket

Veste imperméable chaude à membrane imper-respirante, la ACCESS WARM JKT combine la légèreté et la souplesse pour vous protéger des intempéries. Elle est compatible Mix&Match avec les autres couches thermiques de la collection.

Veste-Capuche réglable qui se range dans le col-2 poches repose-mains zippées sous rabats-Poche sécurité intérieure veste

NEW

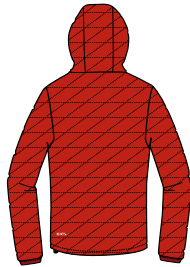

8285  
VIBRANT RED



0247  
BLACK



6730  
INSIGNA  
BLUE

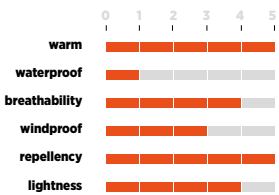

technical  
highlights



mix&match



water  
repellent



windproof



breathable

ecological  
footprint



low  
impact



recycled

fabrics



PERTEX® CLASSIC ECO // 100%  
PES RECYCLED

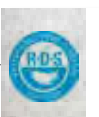

insulation

RDS GREY DUCK DOWN 80/20 FP550 // FP 550  
// 80% GREY DUCK DOWN 20% FEATHER



inner

WINDACTIVE® DOWNPROOF LIGHT // 100% PA

## ▶ TRACK DOWN HOODIE

LFV11165

468 g

S-XXL

An on-board warmth provider! The windproof, water-repellent TRACK DOWN HOODIE is on hand for all your daily travel needs. Its down fill delivers maximum warmth in cold conditions. And the style angle is catered for by soigné over stitching. Mix&Match compatible with the other protective jackets in the collection.

Jacket-Mix&Match system-Down fill-Adjustable, integral hood-Zipped main closure-2 zipped handwarmer pockets-Adjustable hem with elastic drawcord and cordlock

De la chaleur à transporter sur soi La TRACK DOWN HOODIE est coupe-vent et déperlante pour tous vos déplacements quotidiens. Son garnissage duvet garantit une chaleur maximale par temps froid. Le style n'est pas oublié avec une surpiqure soignée. Elle est compatible Mix&Match avec les autres vestes protectives de la collection.

Veste-Système Mix&Match-Garnissage duvet-Capuche attenante réglable-Ouverture frontale zip-pée-2 poches repose-mains zippées-Bas réglable par cordon élastique et autobloqueur

**NEW**

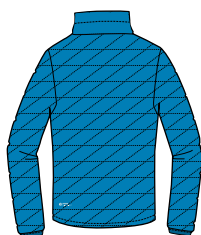

5439  
METHYL BLUE



0247  
BLACK



6730  
INSIGNA  
BLUE



8285  
VIBRANT  
RED

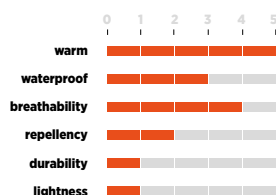

**technical highlights**



**mix&match**



**water repellent**



**windproof**

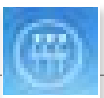

**breathable**

**ecological footprint**



**low impact**



**recycled**

**fabrics**



PERTEX® CLASSIC ECO // 100% PES RECYCLED



**insulation**

RDS GREY DUCK DOWN 80/20 FP550 // FP 550 // 80% GREY DUCK DOWN 20% FEATHER



**inner**

WINDACTIVE® DOWNPROOF LIGHT // 100% PA

## ▶ TRACK DOWN F-ZIP

**LFV11166**

**418 g**

**S-XXL**

On-board warmth provider! The windproof, water-repellent TRACK DOWN F-ZIP is on hand for all your daily travel needs. Its down fill delivers maximum warmth in cold conditions. And the style angle is catered for by soigné overstitching. Mix&Match compatible with the other protective jackets in the collection.

Jacket-Mix&Match system-Down fill-Protective collar-Zipped main closure-2 zipped handwarmer pockets-Adjustable hem with elastic drawcord and cordlock

De la chaleur à transporter sur soi! La TRACK DOWN F-ZIP est coupe-vent et déperlante pour tous vos déplacements quotidiens. Son garnissage duvet garantit une chaleur maximale par temps froid. Le style n'est pas oublié avec une surpiqure soignée. Elle est compatible Mix&Match avec les autres vestes protectives de la collection.

Veste-Système Mix&Match-Garnissage duvet-Col protecteur-Ouverture frontale zippée-2 poches repose-mains zippées-Bas réglable par cordon élastique et autobloqueur

**NEW**

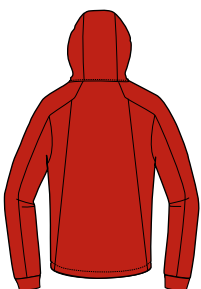

8285  
VIBRANT RED



0247  
BLACK



8047  
EGEAN  
BLUE

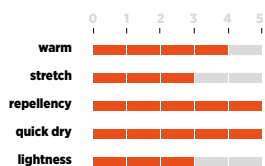

**technical highlights**



**mix&match**

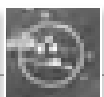

**water repellent**

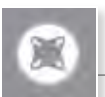

**stretch**

**ecological footprint**



**PFC free**



**low impact**

**fabrics**



DRYWAY® DOUBLE WEAVE // UPF 40 // 88% PES 12% EA



**inner**

DRYWAY® LIGHT TWILL // UPF 40 // 100% PES

## ▶ SHIFT LOFT HOODIE

**LFV11250**

**598 g**

**S-XXL**

Comfort and warmth are a given with the SHIFT LOFT HOODIE. Tailored in breathable stretch fabric, to wear throughout your mountain rambles. Mix&Match compatible with the other protective jackets in the collection.

Jacket-Mix&Match system-Water-repellent stretch fabric-Synthetic fill-Integral hood-Zipped main closure-2 zipped handwarmer pockets

Confort et chaleur, c'est ce que vous offre la SHIFT LOFT HOODIE. Avec sa matière stretch et respirante vous pourrez la porter du début à la fin de votre balade en montagne. Elle est compatible Mix&Match avec les autres vestes protectives de la collection.

Veste-Système Mix&Match-Stretch et déperlant-Garnissage synthétique-Capuche attenante-Ouverture frontale zippée-2 poches repose-mains zippées

**NEW**



8047  
EGEAN BLUE



0247  
BLACK



8285  
VIBRANT  
RED

## ▶ SHIFT LOFT F-ZIP

**LFV11216**

543 g

S-XXL

Comfort and warmth - that's the deal with the SHIFT LOFT F-ZIP. Tailored in breathable stretch fabric, to wear throughout your mountain rambles. Mix&Match compatible with the other protective jackets in the collection.

Jacket-Mix&Match system-Water-repellent stretch fabric-Synthetic fill-Protective collar-Zipped main closure-2 zipped handwarmer pockets

Confort et chaleur, c'est ce que vous offre la SHIFT LOFT F-ZIP. Avec sa matière stretch et respirante vous pourrez la porter du début à la fin de votre balade en montagne. Elle est compatible Mix&Match avec les autres vestes protectives de la collection.

Veste-Système Mix&Match-Stretch et déperlant-Garnissage synthétique-Col protecteur-Ouverture frontale zippée-2 poches repose-mains zippées

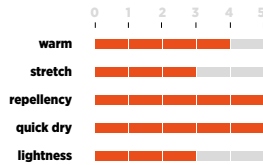

technical highlights



mix&match

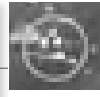

water repellent

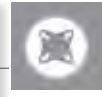

stretch

ecological footprint



low impact



PFC free

fabrics



DRYWAY® DOUBLE WEAVE // UPF 40 // 88% PES 12% EA



inner

DRYWAY® LIGHT TWILL // UPF 40 // 100% PES



5439  
METHYL BLUE



0247  
BLACK



6112  
ANTHRACITE  
BLUE



7360  
BRIGHT  
ORANGE



8282  
SAFRAN

## ▶ ACCESS LOFT ZIP-IN JKT

**LFV10823**

444 g

S-XXL

With its ultra-light fabric and warm breathable fill, the ACCESS LOFT ZIP-IN JKT will be your preferred puffer all season long. Compressible and compatible with the Mix & Match models, it's convenient and easy to transport.

Zipped main closure-2 flapped handwarmer pockets-Mix&Match system

Avec sa matière ultra-légère et son garnissage chaud et respirant, la veste ACCESS LOFT ZIP-IN JKT est votre doudoune préférée tout au long de la saison. Compressible et compatible avec les modèles Mix&Match elle est pratique et facile à transporter.

Ouverture frontale zippée-2 poches repose-mains sous rabats-Système Mix&Match

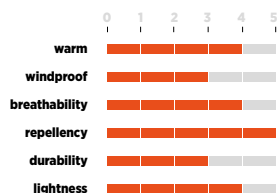

technical highlights



mix&match

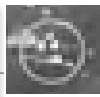

water repellent



breathable



windproof

ecological footprint



low impact



PFC free

fabrics



WINDACTIVE® DOWNPROOF LIGHT // 100% PA



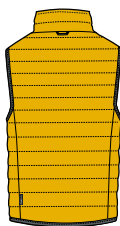
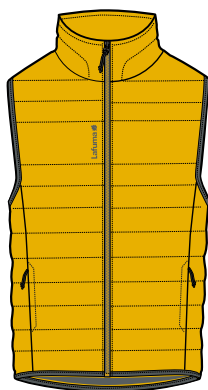

8282  
SAFRAN



0247  
BLACK



5439  
METHYL  
BLUE

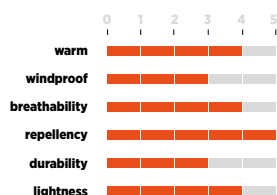

technical highlights



mix&match

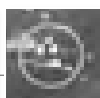

water repellent

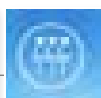

breathable



windproof

ecological footprint



low impact



PFC free

fabrics



WINDACTIVE® DOWNPROOF LIGHT // 100% PA

## ▶ ACCESS LOFT ZIP-IN VEST

LFV10824

264 g

S-XXL

With its ultra-light fabric and warm breathable fill, the ACCESS LOFT ZIP-IN VEST will be your preferred puffer all season long. Compressible and compatible with the Mix & Match models, it's convenient and easy to transport.

Zippered main closure-2 flapped handwarmer pockets-Mix&Match system

Avec sa matière ultra légère et son garnissage chaud et respirant, la veste ACCESS LOFT ZIP-IN VEST est votre doudoune préférée tout au long de la saison. Compressible et compatible avec les modèles Mix&Match elle est pratique et facile à transporter.

Ouverture frontale zippée-2 poches repose-mains sous rabats-Système Mix&Match

NEW

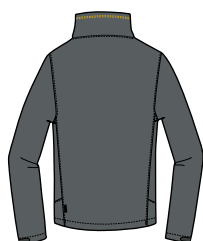

8280  
CARBONE GREY



0247  
BLACK



6730  
INSIGNA  
BLUE

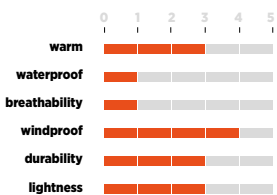

technical highlights

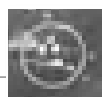

water repellent



windproof

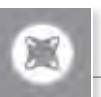

stretch

ecological footprint



low impact



PFC free

fabrics



WINDACTIVE® SOFT FLEECE // 3K/3K // 94% PES 6% EA

## ▶ TRACK SOFTSHELL JKT

LFV11164

610 g

S-XXL

A technical softshell, the TRACK SOFTSHELL JKT fits the bill for all your winter and spring/autumn activities. Flexible and convenient, it serves up all the warmth you need.

Jacket-Softshell fleece inside-Protective collar-Zipped main closure-2 zippered handwarmer pockets-Velcro cuff adjusters-Adjustable hem with elastic drawcord and cordlock

Softshell technique, la TRACK SOFTSHELL JKT vous accompagnera dans toutes vos activités hivernales et de mi-saison. Souple et pratique, elle apporte toute la chaleur nécessaire.

Veste-Softshell intérieur polaire-Col protecteur-Ouverture frontale zippée-2 poches repose-mains zippées-Poignets réglables par velcros-Bas réglable par cordon élastique et autobloqueur

NEW



8285  
VIBRANT RED



0247  
BLACK



5439  
METHYL  
BLUE

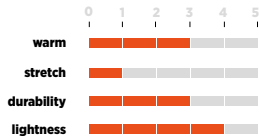

technical highlights



mix&match

fabrics



TECHNOWARM® STRIPE HIGHLOFT // 100% PES  
TECHNOWARM® 200 // 100% PES

## PUMORI ZIP-IN

LFV11167

480 g

S-XXL

Blocking cold out while offering enhanced comfort, the PUMORI ZIP-IN is one of our particularly soft and toasty fleece jackets. With longer fibres than in a conventional fleece, for extra softness. Mix&Match compatible with the other protective jackets in the collection.

Fleece-Mix&Match system-Protective collar-Zipped main closure-2 zipped handwarmer pockets-Elastic cuffs

La protection contre le froid avec davantage de confort, la PUMORI ZIP-IN est une de nos vestes en polaire particulièrement douce et chaude. Elle possède des fibres plus longues que la polaire classique et est ainsi particulièrement souple. Elle est compatible Mix&Match avec les autres vestes protectives de la collection.

Polaire-Système Mix&Match-Col protecteur-Ouverture frontale zippée-2 poches repose-mains zippées-Poignets élastiques

## TECHFLEECE ZIP-IN

LFV10826

580 g

S-XXL

This neatly-finished fleece provides plenty of warmth and comfort. The TECHFLEECE ZIP-IN is for everyday cold-weather wear, on its own or as a mid layer beneath a jacket. Mix&Match compatible with the other protective jackets in the collection.

Fleece-Mix&Match system-2 zipped handwarmer pockets-Zipped chest pocket

Cette polaire au look soignée apporte beaucoup de chaleur et de confort. La TECHFLEECE ZIP-IN est à porter au quotidien par temps froid, seule ou en couche intermédiaire d'une veste. Elle est compatible Mix&Match avec les autres vestes de protection de la collection.

Polaire-Système Mix&Match-2 poches repose-mains zippées-Poche poitrine zippée

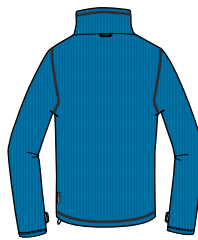

5439  
METHYL BLUE



6730  
INSIGNA  
BLUE



8280  
CARBONE  
GREY



8285  
VIBRANT  
RED

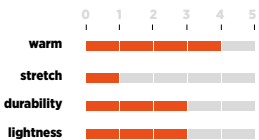

technical highlights



mix&match



stretch

fabrics



TECHNOWARM® HEAVY BI TONE // 100% PES

NEW



8280  
CARBONE GREY



5439  
METHYL  
BLUE



6730  
INSIGNA  
BLUE



8285  
VIBRANT  
RED

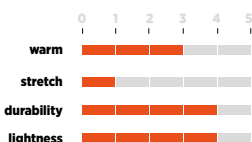

technical highlights



mix&match

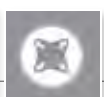

stretch

ecological footprint



low impact

fabrics



TECHNOWARM® DOTTED FLEECE // 100% PES

## SHIFT HOODIE

LFFV11168

414 g

S-XXL



Designed to keep the cold out during your mountain hikes, when the evening damp sits on your shoulders at the bivouac. The SHIFT HOODIE is a technical product with high heating potential, to let you make the most of your activities. Mix&Match compatible with the other protective jackets in the collection.

Close fit-Mix&Match system-Integral hood-Zipped main closure-2 zipped handwarmer pockets-Elastic bias cuffs and hem

Conçu pour vous protéger du froid lors de vos randonnées en montagne, le soir au bivouac quand l'humidité retombe sur les épaules. La SHIFT HOODIE est un produit technique à haut potentiel de chaleur qui vous permettra de profiter pleinement de vos activités. Elle est compatible Mix&Match avec les autres vestes protectives de la collection.

Coupe près du corps-Système Mix&Match-Capuche attenante-Ouverture frontale zippée-2 poches repose-mains zippées-Bas de vêtement, manches avec finition biais élastiqué

NEW

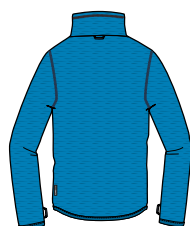

5439  
METHYL BLUE



8280  
CARBONE  
GREY



8285  
VIBRANT  
RED



6730  
INSIGNA  
BLUE

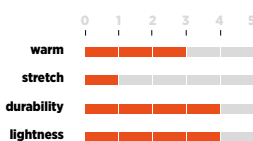

technical highlights



mix&match

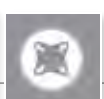

stretch

ecological footprint



low impact

fabrics



TECHNOWARM® DOTTED FLEECE // 100% PES

## SHIFT ZIP-IN

LFFV11169

381 g

S-XXL



Designed to keep the cold out during your mountain hikes, when the evening damp sits on your shoulders at the bivouac. The SHIFT ZIP-IN is a technical product with high heating potential, to let you make the most of your activities. Mix&Match compatible with the other protective jackets in the collection.

Close fit-Mix&Match system-Protective collar-Zipped main closure-2 zipped handwarmer pockets-Elastic bias cuffs and hem

Conçu pour vous protéger du froid lors de vos randonnées en montagne, le soir au bivouac quand l'humidité retombe sur les épaules. La SHIFT ZIP-IN est un produit technique à haut potentiel de chaleur qui vous permettra de profiter pleinement de vos activités. Elle est compatible Mix&Match avec les autres vestes protectives de la collection.

Coupe près du corps-Système Mix&Match-Col protecteur-Ouverture frontale zippée-2 poches repose-mains zippées-Bas de vêtement, manches avec finition biais élastiqué



8280  
CARBONE GREY



0247  
BLACK



5439  
METHYL  
BLUE



8285  
VIBRANT  
RED

## ▶ TRACK THERMAL HOODIE

LFV10770

310 g

S-XXL



Do you love dawn runs when the chill is still clinging to the ground? And do you love hanging around your bivouac in the evening, as the damp settles on your shoulders? This technical second layer with high warmth potential will let you savour these moments a little longer. Stretchable four ways to better fit your movements, the TRACK THERMAL HOODIE breaks the cold chain during your intense sports activities. Its grid build wicks away sweat and allows rapid drying.

Close fit-Integral hood-2 zipped handwarmer pockets-Elastic bias cuffs, hem and hood

Vous aimez courir le matin à l'aube quand le froid colle encore au sol ? Vous aimez trainer le soir au bivouac quand l'humidité retombe sur les épaules ? Cette seconde couche technique à haut potentiel de chaleur vous permettra d'en profiter un peu plus longtemps. Etirable dans les 4 sens pour épouser au mieux vos mouvements, la TRACK THERMAL HOODIE brise la chaîne du froid lors de vos activités sportives intenses. Sa construction en grid diffuse l'humidité de la transpiration et permet un séchage rapide.

Coupe près du corps-Capuche attenante-2 poches repose-mains zippées-Bas de vêtement, manches et capuche avec finition biais élastique

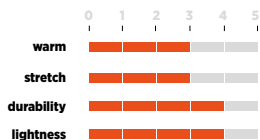

technical  
highlights

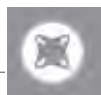

stretch

ecological  
footprint



low  
impact

fabrics



TECNOSTRETCH® MICRO FLEECE // 91% PES  
9% EA



7360  
BRIGHT ORANGE



0247  
BLACK



5439  
METHYL  
BLUE



8280  
CARBONE  
GREY



8285  
VIBRANT  
RED

## ▶ TRACK THERMAL F-ZIP

LFV10771

296 g

S-XXL



Do you love dawn runs when the chill is still clinging to the ground? And do you hanging around your bivouac in the evening, as the damp settles on your shoulders? This technical second layer with high warmth potential will let you savour these moments a little longer. Stretchable four ways to better fit your movements, the TRACK THERMAL F-ZIP breaks the cold chain during your intense sports activities. Its grid build wicks away sweat and allows rapid drying.

Close fit-2 zipped handwarmer pockets-Elastic bias cuffs and hem

Vous aimez courir le matin à l'aube quand le froid colle encore au sol ? Vous aimez trainer le soir au bivouac quand l'humidité retombe sur les épaules ? Cette seconde couche technique à haut potentiel de chaleur vous permettra d'en profiter un peu plus longtemps. Etirable dans les 4 sens pour épouser au mieux vos mouvements, la TRACK THERMAL F-ZIP brise la chaîne du froid lors de vos activités sportives intenses. Sa construction en grid diffuse l'humidité de la transpiration et permet un séchage rapide.

Coupe près du corps-2 poches repose-mains zippées-Bas de vêtement, manches avec finition biais élastique

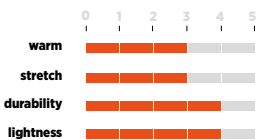

technical  
highlights

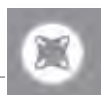

stretch

ecological  
footprint



low  
impact

fabrics



TECNOSTRETCH® MICRO FLEECE // 91% PES  
9% EA

## COMPASS F-ZIP

LFV11043

422 g

S-XXL

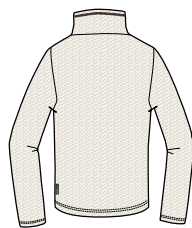

4809  
HEATHER GREY

Warmth without bulk, close-fitting mid layer that combines thermal comfort and quick drying. The COMPASS F-ZIP contains stretchy elastane for feelgood movement. Mix&Match compatible with the other protective jackets in the collection.

Close fit-Zipped main closure-Mix&Match system-2 zipped handwarmer pockets-Zipped chest pocket

La chaleur sans l'épaisseur. Seconde couche légère près du corps qui associe apport de confort thermique et rapidité de séchage. La COMPASS F-ZIP contient de l'élasthanne ce qui la rend extensible pour se sentir bien en mouvement. Elle est compatible Mix&Match avec les autres vestes protectives de la collection.

Coupe près du corps-Ouverture frontale zippée-Système Mix&Match-2 poches repose-mains zippées-Poche poitrine zippée



5439  
METHYL  
BLUE



8047  
EGEAN  
BLUE



8285  
VIBRANT  
RED



technical highlights



mix&match



stretch

fabrics



TECHNOWARM® MOULINE FLEECE // 95% PES 5% EA

## SHIFT MICRO F-ZIP

LFV11038

369 g

S-XXL

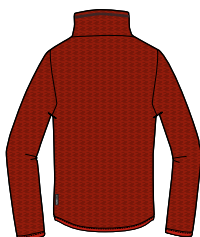

8285  
VIBRANT RED

Warmth without bulk. The SHIFT MICRO F-ZIP is a lightweight, close-fitting mid layer that combines thermal comfort with quick drying.

Close fit-Zipped main closure-2 zipped handwarmer pockets-Zipped chest pocket-Bias tape trim on hem and cuffs

La chaleur sans l'épaisseur. La SHIFT MICRO F-ZIP est une seconde couche légère près du corps qui associe apport de confort thermique et rapidité de séchage.

Coupe près du corps-Ouverture frontale zippée-2 poches repose-mains zippées-Poche poitrine zippée-Finition bas de vêtement et poignet par biais



7304  
COBALT  
BLUE



8280  
CARBONE  
GREY



technical highlights

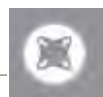

stretch

fabrics



TECHNOWARM® HEATHER FLEECE // 100% PES

**NEW**

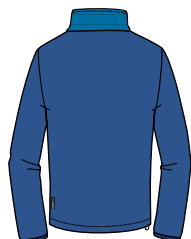

5439  
METHYL BLUE



0247  
BLACK



8282  
SAFRAN



8285  
VIBRANT  
RED

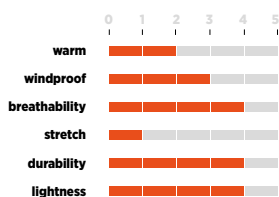

technical highlights



mix&match



windproof

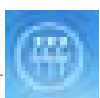

breathable

fabrics



WINDACTIVE® DOWNPROOF LIGHT // 100% PA



TECHNOWARM® 200 // 100% PES

## ▶ ACCESS HYBRID ZIP-IN

LFV11172

350 g

S-XXL

Two fabrics team up in this updated, revisited version of the fleece: fleece for comfort, and the insulation of a synthetic puffer. This contrast gives the ACCESS HYBRID ZIP-IN a sporty look plus thermal performance. Mix&Match compatible with the other protective jackets in the collection.

Mix&Match system-Hybrid build: fleece and fabric-Zipped main closure-2 zipped handwarmer pockets

Deux matières associées pour cette version moderne et revisitée de la polaire : le confort de la polaire et l'isolation de la doudoune synthétique. Le contraste de matière de la ACCESS HYBRID ZIP-IN apporte un look sportif mais aussi de la performance thermique. Elle est compatible Mix&Match avec les autres vestes protectives de la collection.

Système Mix&Match-Construction hybride polaire et synthétique-Ouverture frontale zippée-2 poches repose-mains zippées

## ▶ ACCESS ZIP-IN

LFV10836

604 g

S-XXL



8282  
SAFRAN



8047  
EGEAN  
BLUE



8280  
CARBONE  
GREY



8285  
VIBRANT  
RED

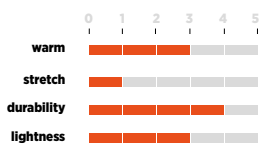

technical highlights



mix&match



stretch

fabrics



TECHNOWARM® 200 // 100% PES

A fleece with a velours-look exterior, the ACCESS ZIP-IN provides plentiful warmth and comfort. Worn by itself or as a mid layer, it lets you move freely day-to-day. Mix&Match compatible with the other protective jackets in the collection.

Fleece-2 zipped handwarmer pockets-Zipped chest pocket-Mix&Match system

Polaire avec un aspect extérieur velours, l'ACCESS ZIP-IN apporte beaucoup de chaleur et de confort. Seule ou en couche intermédiaire, elle garde votre liberté de mouvement au quotidien. Elle est compatible Mix&Match avec les autres vestes protectives de la collection.

Polaire-2 poches repose-mains zippées-Poche poitrine zippée-Système Mix&Match

NEW



8280  
CARBONE GREY



0247  
BLACK



8047  
EGEAN  
BLUE



8285  
VIBRANT  
RED

## FIRST ZIP-IN

LFV11170

570 g

S-XXL

The FIRST ZIP-IN fleece provides plentiful warmth and comfort. Worn by itself or as a mid layer, it lets you move freely day-to-day. Mix&Match compatible with the other thermal layers in the collection.

Fleece-Protective collar-Half zip collar-Zipped chest pocket

La polaire FIRST ZIP-IN apporte beaucoup de chaleur et de confort. Seule ou en couche intermédiaire, elle garde votre liberté de mouvement au quotidien. Elle est compatible Mix&Match avec les autres couches thermiques de la collection.

Polaire-Col protecteur-Demi ouverture zippée-Poche poitrine zippée

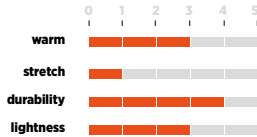

technical highlights



mix&match



stretch

fabrics



TECHNOWARM® 200 // 100% PES



3348  
STORM BLUE



0247  
BLACK



5439  
METHYL  
BLUE



7360  
BRIGHT  
ORANGE



8282  
SAFRAN



8285  
VIBRANT  
RED

## ACCESS MICRO F-ZIP

LFV11266

340 g

S-XXL

Warmth is within reach - whether you're in the garden, out walking, or in town. Provide the ideal heat during your rambles with your family, the ACCESS MICRO F-ZIP is the classic lightweight and comfy fleece with all the characteristics of an essential thermal mid layer. Its fit offers the fluid motion required for a wide range of uses.

Fleece-Close fit-Zipped main closure-2 zipped handwarmer pockets

La chaleur à portée de main, au jardin, en balade ou en ville. Un apport de chaleur idéal pour vos randonnées en famille, l'ACCESS MICRO F-ZIP est la polaire classique, légère et confortable avec toutes les caractéristiques de la seconde couche thermique essentielle. Sa coupe vous donne toute la liberté de mouvement nécessaire pour un grand nombre d'usages.

Polaire-Coupe près du corps-Ouverture frontale zippée-2 poches repose-mains zippées

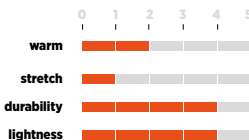

technical highlights



breathable



stretch



light

fabrics



TECHNOWARM® 100 // 100% PES

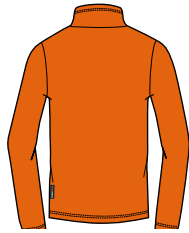

7360  
BRIGHT ORANGE



0247  
BLACK



3348  
STORM  
BLUE



5439  
METHYL  
BLUE



8282  
SAFRAN



8285  
VIBRANT  
RED

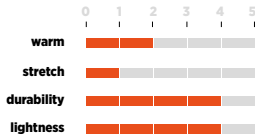

technical  
highlights

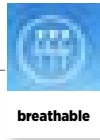

breathable



stretch



light

fabrics



TECHNOWARM® 100 // 100% PES

## ▶ ACCESS MICRO T-ZIP

LFV11267

280 g

S-XXL

Warmth is within reach - whether you're in the garden, out walking, or in town. Ideal central heating on family rambles, the ACCESS MICRO T-ZIP is the classic lightweight and comfy fleece with all the characteristics of an essential thermal mid layer. Its fit offers the fluid motion required for a wide range of uses.

Fleece-Close fit-Half zip collar

La chaleur à portée de main, au jardin, en balade ou en ville. Un apport de chaleur idéal pour vos randonnées en famille, l'ACCESS MICRO T-ZIP est la polaire classique, légère et confortable avec toutes les caractéristiques de la seconde couche thermique essentielle. Sa coupe vous donne toute la liberté de mouvement nécessaire pour un grand nombre d'usages.

Polaire-Coupe près du corps-Demi ouverture zippée

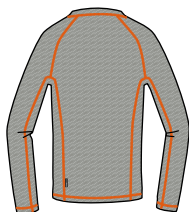

4809  
HEATHER GREY



7085  
ANTHRACITE  
GREY



8047  
EGEAN  
BLUE



technical  
highlights



stretch

ecological  
footprint



low  
impact

fabrics



DRYWAY® COTTON EYELET // 62% PES 34%  
CO 4% EA

## ▶ LAKI WARM

LFV10831

170 g

S-XXL



A lightweight stretch T-shirt, the LAKI WARM combines the benefits of cotton (softness and comfort) and of polyester (moisture wicking and quick drying) to give a base layer that's both technical and pleasant to wear.

Close fit

Stretch et léger, le t-shirt LAKI WARM combine les atouts du coton (douceur et confort) et du polyester (transfert d'humidité et séchage rapide) pour en faire une matière première couche à la fois technique et agréable à porter.

Coupe près du corps



EVO



8047  
EGEAN BLUE



0247  
BLACK



4809  
HEATHER  
GREY

## ECOYA LS TEE

LFV11174

274 g

S-XXL



Lafuma now offers you an ultra-comfortable knit fabric with Ecoya yarn, in the form of the ECOYA LS TEE T-shirt: soft cotton touch, efficient wicking, four-way stretch and maximum protection from sun rays combine in this eco-responsible model.

Close fit

Lafuma vous offre désormais une maille ultra-comfortable avec le fil Ecoya pour le t-shirt ECOYA LS TEE : toucher coton doux, transfert d'humidité efficace, stretch dans les deux sens et protection maximale au rayonnement solaire s'allient pour un modèle éco-responsable.

Coupe près du corps

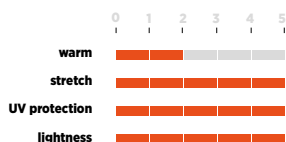

technical highlights

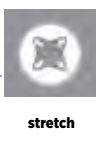

ecological footprint



fabrics



DRYWAY® ECOYA® HEATHER KNIT // UPF 50 // 92% PA 8% EA



8047  
EGEAN BLUE



0247  
BLACK



4809  
HEATHER  
GREY

## ECOYA TIGHT

LFV10892

240 g

S-XXL



Lafuma now offers you an ultra-comfortable knit fabric with Ecoya yarn, in the form of the ECOYA TIGHT t-shirt: soft cotton touch, efficient wicking, four-way stretch and maximum protection from sun rays combine in this eco-responsible model.

Ergonomic fit-Elastic waistband and tightening drawcord-Flatlock seams

Lafuma vous offre désormais une maille ultra confortable avec le fil Ecoya pour le t-shirt ECOYA TIGHT : toucher coton doux, transfert d'humidité efficace, stretch dans les deux sens et protection maximale au rayonnement solaire s'allient pour un modèle éco-responsable.

Coupe ergonomique-Ceinture élastiquée et cordon de serrage-Coutures plate

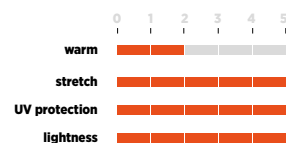

technical highlights

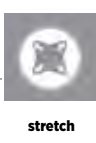

ecological footprint



fabrics



DRYWAY® ECOYA® HEATHER KNIT // UPF 50 // 92% PA 8% EA

**NEW**

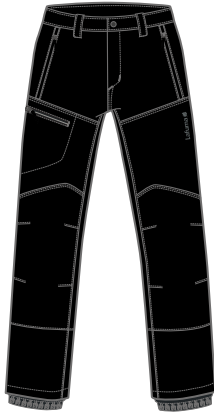

0247  
BLACK



8280  
CARBONE  
GREY

## ▶ TRACK SOFTSHELL PANTS

**LFV11225**

456 g

38-46

An all-season stretch model, the TRACK SOFTSHELL PANTS is the most technical item in the collection. For snowshoeing or skiing excursions, its three-layer softshell with membrane guarantees protection against all bad weather in cold conditions.

Semi-elastic waistband-2 zipped handwarmer pockets-Zipped, easy-access thigh pocket-Preformed knees-Cuff guards-Ankle opening zips-Inner gaiters

Pantalon stretch pour toutes saisons, le TRACK SOFTSHELL PANTS est le pantalon le plus technique de la collection. Pour une sortie en raquettes ou à ski, sa matière softshell membranée 3 couches garantit une protection contre toutes les intempéries par temps froid.

Taille semi élastiquée-2 poches repose-mains zippées-Poche cuisse zippée accès facile-Genoux préformés-Renforts bas de jambes-Zips d'ouverture bas de jambes-Guêtres intérieures

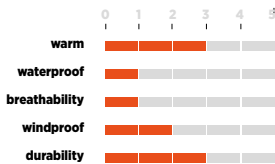

technical highlights



water repellent

ecological footprint



low impact



PFC free

fabrics



WINDACTIVE® SOFT FLEECE // 3K/3K // 94% PES 6% EA



0247  
BLACK



6112  
ANTHRACITE  
BLUE



7523  
ASPHALTE

## ▶ APENNINS PANTS

**LFV11100**

455 g

38-46

A versatile, all-season, stretch model, the APENNINS PANT opts for serious comfort with a double-knitted lining and feather-like weight. Its water-repellent, windproof fabric also dries quickly.

Water-repellent stretch fabric-Semi-elastic waistband-Belt loops-2 zipped handwarmer pockets-Back security pocket-Preformed knees

Pantalon polyvalent toutes saisons stretch, le APENNINS PANT joue la carte du confort avec un double tricotage à l'intérieur et un poids plume agréable. Déperlant, coupe-vent, sa matière sèche rapidement.

Stretch et déperlant-Taille semi élastiquée-Passants ceinture-2 poches repose-mains zippées-Poche dos sécurité-Genoux préformés

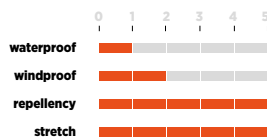

technical highlights



water repellent

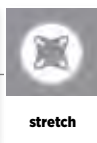

stretch

ecological footprint



low impact

fabrics



WINDACTIVE® STRETCH BIFACE // 90% PA 10% EA

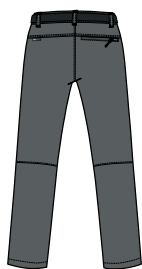
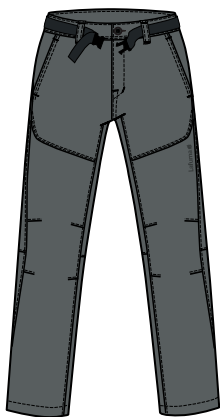

8280  
CARBONE GREY



0247  
BLACK



6112  
ANTHRACITE  
BLUE

## ALPIC PANTS

**LFV10856**

370 g

38-46

A versatile, comfortable, water-repellent model, the ALPIC PANTS plays the style card with reinforcements and a strongly sporty look. Clean-styled and slim-fitting, it combines excellent performance across abrasion resistance, comfort with four-way stretch, and a DWR finish.

Slim fit-Integral waistband-2 handwarmer pockets-Back security pocket-Preformed knees

Pantalon déperlant et confortable et polyvalent, le ALPIC PANTS joue la carte du style avec des renforts et un look typé sport. Pantalon épuré, taillé slim, il associe d'excellentes performances de résistance à l'abrasion, de confort avec son stretch 4 sens et un traitement déperlant longue durée.

Coupe slim-Ceinture attenante-2 poches repose-mains-Poche dos sécurité-Genoux préformés

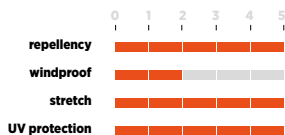

technical highlights

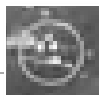

water repellent

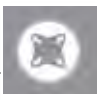

stretch



UPF 50

ecological footprint



low impact

fabrics



WINDACTIVE® TECH DOUBLE WEAVE // UPF 50  
// 88% PA 12% EA





workbook FW 17-18

**urban travel**  
**men's apparel**

---

# urban travel men's apparel



LFV11207  
ALTAWARM  
JACKET



LFV10881  
ECOYA SHIRT



LFV10893  
CALI HOODIE



LFV11177  
SOHO TEE LS

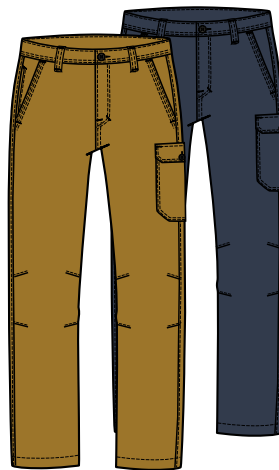

LFV11178  
SOHO PANTS



LFV10868  
HUDSON 3IN1  
LOFT JKT

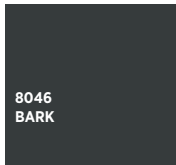
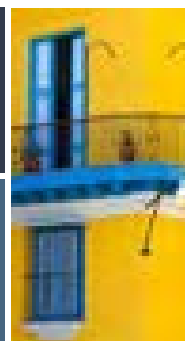
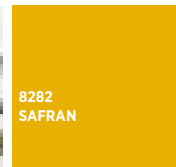
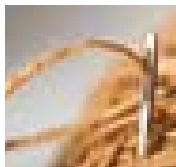
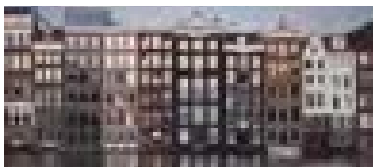

# urban travel men's apparel



LFV10578  
HIGHLAND  
3IN1 FLEECE



LFV11049  
TRAVELLER  
SHIRT



LFV10869  
CALDO FLEECE  
JKT 3IN1



LFV10888  
OXFORD  
POLO

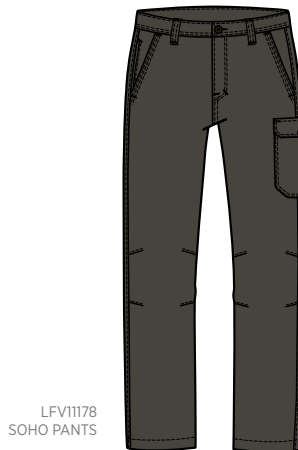

LFV11178  
SOHO PANTS



LFV10880  
HUDSON  
F-ZIP

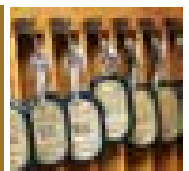
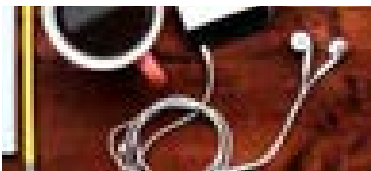

6766  
UMBER  
GOLD

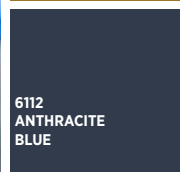
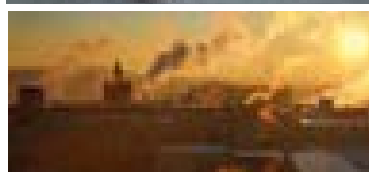
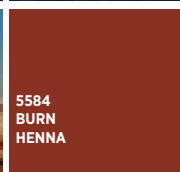
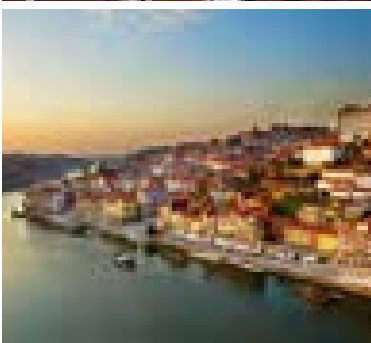

5584  
BURN  
HENNA

8046  
BARK

6112  
ANTHRACITE  
BLUE

4809  
HEATHER  
GREY

## ▶ HUDSON 3in1 LOFT JKT

LFV10868

1236 g

S-XXL

The functional parka for everyday urban life in the winter months. Long and comfortable, the HUDSON 3in1 LOFT JKT is convenient, with its eight pockets; protective, with its 3in1 build and waterproof, breathable membrane; and stylish, with a neo-military look. The insulated inner jacket is detachable. Mix&Match compatible with the other thermal layers in the collection.

3in1 jacket-Mix&Match system-Detachable down inner jacket-Adjustable snap-off hood-Flapped center zip-2 chest patch pockets-2 zipped handwarmer chest pockets-2 flapped pockets-Inside security pocket-Adjustable waist-2 zipped pockets

La parka fonctionnelle de votre quotidien hivernal en milieu urbain. Longue et confortable, la HUDSON 3in1 LOFT JKT est pratique avec ses 8 poches, protectrice avec sa construction 3en1 et sa membrane imper-respirante, stylée avec son look néo-militaire. La veste intérieure est amovible et ouatinée. Elle est compatible Mix&Match avec les autres couches thermiques de la collection.

Veste 3en1-Système Mix&Match-Veste intérieure doudoune amovible-Capuche réglable et amovible par snap-Ouverture frontale zippée sous rabat-2 poches poitrine plaquées-2 poches repose-mains zippées poitrine-2 poches sous rabats-Poche sécurité intérieure veste-Serrage taille-2 poches zippées



6730  
INSIGNA BLUE



7523  
ASPHALTE

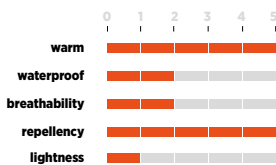

technical highlights



3in1



mix&match



waterproof



breathable



windproof

ecological footprint



low impact



PFC free

fabrics



CLIMACTIVE® HEATHER 2L® // 5K/5K // 100% PES



WINDACTIVE® DOWNPROOF LIGHT // 100% PA

## ▶ HIGHLAND 3in1 FLEECE JKT

LFV10578

1444 g

S-XXL

A warm waterproof jacket, ideal for urban settings, the HIGHLAND 3in1 FLEECE JKT delivers classic style and proven performance. It features a 3in1 build with zip-out fleece inner jacket, now with improved insulation quality. Mix&Match compatible with the other thermal layers in the collection.

3in1 jacket-Detachable fleece inner jacket-Snap-off hood-2 flapped patch pockets-2 handwarmer pockets-Velcro cuff adjusters-Adjustable hem with elastic drawcord and cordlock

Veste imperméable et chaude, idéale pour un environnement urbain, la HIGHLAND 3in1 FLEECE JKT affirme un style classique et des performances prouvées. Elle dispose d'une construction 3en1 avec un blouson intérieur amovible par zip en polaire, dont la qualité de l'isolation a été améliorée. Elle est compatible Mix&Match avec les autres couches thermiques de la collection.

Veste 3en1-Veste polaire intérieure amovible-Système Mix&Match-Capuche amovible par snap-2 poches plaquées sous rabats-2 poches repose-mains-Poignets réglables par velcros-Bas réglable par cordon élastique et autobloqueur



7302  
MAJOR BROWN



6112  
ANTHRACITE BLUE

7523  
ASPHALTE

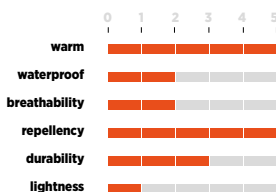

technical highlights



3in1



mix&match



waterproof



breathable



windproof

ecological footprint



low impact



PFC free

fabrics



CLIMACTIVE® BI TONE TWILL 2L // 5K/5K // 100% PES



insulation

TECHNOWARM® MELANGE TRICOT // 100% PES





6112 ANTHRACITE BLUE



3940 DARK STONE

5584 BURN HENNA

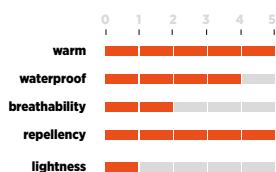

technical highlights



3in1



mix&match



waterproof



breathable



windproof

ecological footprint



low impact



PFC free

fabrics



CLIMACTIVE® HERRINGBONE 2L // 5K/5K // 100% PES



insulation

TECHNOWARM® MELANGE TRICOT // 100% PES

## CALDO 3in1 FLEECE JKT

LFV10869

1282 g

S-XXL

Understated and clean-cut, with a casual everyday style, the CALDO 3in1 FLEECE JKT is a fleece for all occasions. A 3in1 build with zip-out fleece inner jacket. Mix&Match compatible with the other thermal layers in the collection.

3in1 jacket-Detachable fleece inner jacket-Mix&Match system-Snap-off hood-2 flap-ped, zippered handwarmer pockets-Inside security pocket

Sobre et épurée avec un style casual à porter au quotidien, la CALDO 3in1 FLEECE JKT est une polaire aux lignes épurées à porter dans toutes les situations. Elle dispose d'une construction 3en1 avec un blouson intérieur en polaire amovible par zip. Elle est compatible Mix&Match avec les autres couches thermiques de la collection.

Veste 3en1-Veste polaire intérieure amovible-Système Mix&Match-Capuche amovible par snap-2 poches repose-mains zippées sous rabats-Poche sécurité intérieure veste

NEW



6766 GOLD AMBER



5584 BURN HENNA

6112 ANTHRACITE BLUE

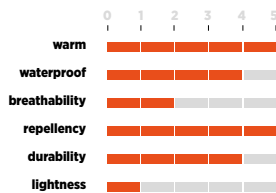

technical highlights



waterproof



breathable



windproof

ecological footprint



low impact



PFC free

fabrics



CLIMACTIVE® HERRINGBONE 2L // 5K/5K // 100% PES

## ALTHA WARM JKT

LFV11207

1072 g

S-XXL

Warmth above all! Inspired by expedition clothing this toasty parka guarantees maximum protection against wet and cold. In the streets or on the snow, the ALTHA WARM JKT fuses protection and style.

Mid-thigh length jacket-Sheepskin-finish fleece for optimal thermal protection-Adjustable, integral hood-Flapped center zip-2 flapped, zippered handwarmer pockets-Inside security pocket-Adjustable cuffs

De la chaleur avant tout! Inspirée des vêtements d'expédition cette parka chaude garantit une protection maximale face aux intempéries et au froid. Dans les rues ou sur la neige, la ALTHA WARM JKT associe protection et style.

Veste longueur mi cuisses-Matière polaire moutonnée pour une protection thermique optimale-Capuche attenante réglable-Ouverture frontale zippée sous rabat-2 poches repose-mains zippées sous rabats-Poche sécurité intérieure veste-Poignets ajustables

## ► JASPER SOFTSHELL F-ZIP

**LFV10820**

**748 g**

**S-XXL**

A technical softshell for multiple activities, the JASPER SOFTSHELL F-ZIP pushes its eco-friendly credentials with a water-repellent finish containing no carbon or fluorine. Flexible and practical, it provides warmth with a classic fleece.

Ergonomic fit-Softshell fleece inside-Protective collar-Zipped main closure-2 zipped handwarmer pockets

Softshell technique multi-activités, la JASPER SOFTSHELL F-ZIP joue la carte écologique avec un traitement déperlant sans carbone ni fluor. Souple et pratique, elle apporte de la chaleur avec une polaire classique.

Coupe ergonomique-Softshell intérieur polaire-Col protecteur-Ouverture frontale zip-pée-2 poches repose-mains zippées

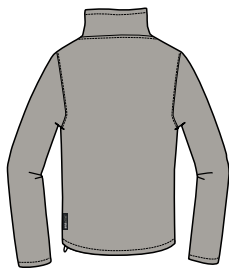

3940  
DARK STONE



6112  
ANTHRACITE  
BLUE

7523  
ASPHALTE

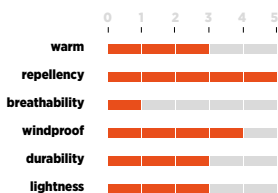

technical highlights



water repellent



windproof



breathable

ecological footprint



low impact



PFC free

fabrics



WINDACTIVE® HIGHLOFT // 8K/3K // 100% PES

## ► HUDSON F-ZIP

**LFV10880**

**585 g**

**S-XXL**



For a sunny winter lunch in the park between meetings, the HUDSON F-ZIP keeps you warm. Its light synthetic fur provides a pleasant cocoon against nasty temperatures and winter wet and wind. The warmest thermal layer in our collection.

Zipped main closure-2 zipped handwarmer pockets

Pour déjeuner au soleil d'hiver au parc entre deux rendez-vous, la HUDSON F-ZIP vous tient chaud, sa fourrure synthétique légère apporte une agréable sensation de cocooning contre les températures agressives et les intempéries de l'hiver. La couche thermique la plus chaude de notre collection.

Ouverture frontale zippée-2 poches repose-mains zippées

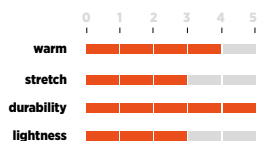

ecological footprint



low impact

fabrics



TECNOPILE® BIPOLAR FLEECE // 100% PES

## STATEN F-ZIP

**LFV10876**

615 g

S-XXL



6730  
INSIGNA BLUE



4809  
HEATHER  
GREY



7523  
ASPHALTE



7789  
DEEP NAVY

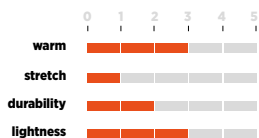

fabrics



TECHNOWARM® MELANGE SWEATER // 67% PES 33% AC  
TECHNOWARM® JACQUARD // 67% PES 33% AC

## CALI HOODIE

**LFV10893**

768 g

S-XXL



0247  
BLACK



3348  
STORM  
BLUE



4103  
BARN



4809  
HEATHER  
GREY



6766  
GOLD  
AMBER

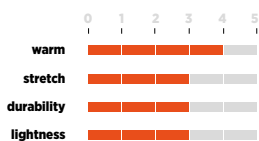

fabrics



TECHNOWARM® HAIRY BONDED // 100% PES

A fleece hoodie, the CALI HOODIE has a mottled exterior and a very warm interior. Comfort galore for winter days.

Zipped main closure-Integral hood-2 flapped, zipped handwarmer pockets

Sweat en matière polaire à capuche, le CALI HOODIE a un aspect extérieur chiné et un intérieur très chaud. Du confort à volonté pour les journées hivernales.

Ouverture frontale zippée-Capuche attenante-2 poches repose-mains zippées sous rabats

**NEW**

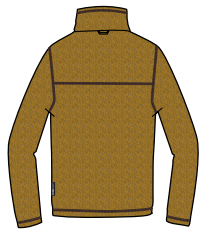

6766  
GOLD AMBER



0247  
BLACK



3348  
STORM  
BLUE



4103  
BARN



4809  
HEATHER  
GREY

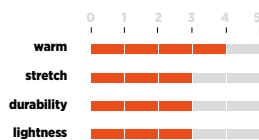

**technical highlights**



**mix&match**

**fabrics**



TECHNOWARM® HAIRY BONDED // 100% PES

## ▶ CALI F-ZIP

**LFV11176**

**732 g**

**S-XXL**

A fleece, the CALI F-ZIP has a mottled exterior and a very warm interior. Comfort galore for winter days. Mix&Match compatible with the other protective jackets in the collection.

Mix&Match system-Protective collar-Zipped main closure-2 flapped handwarmer pockets

Sweat en matière polaire, le CALI F-ZIP a un aspect extérieur chiné et un intérieur très chaud. Du confort à volonté pour les journées hivernales. Elle est compatible Mix&Match avec les autres vestes protectives de la collection.

Système Mix&Match-Col protecteur-Ouverture frontale zippée-2 poches repose-mains sous rabats

## ▶ HAVASU F-ZIP

**LFV10877**

**475 g**

**S-XXL**



8285  
VIBRANT RED



6321  
BIRCH



6730  
INSIGNA  
BLUE



7785  
EBONY



8047  
EGEAN  
BLUE

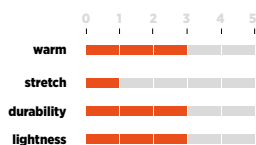

**fabrics**



TECHNOWARM® MELANGE TRICOT // 100% PES

A fleece jacket designed to obtain the best possible thermal comfort, the HAVASU F-ZIP built with the requisite insulation, flexibility and comfort - not forgetting an urban vibe with its mottled exterior.

Zipped main closure-2 zipped handwarmer pockets

Le blouson polaire travaillé pour obtenir le meilleur confort thermique possible. La HAVASU F-ZIP est construite avec ce qu'il faut de matière isolante, de souplesse et de confort sans oublier son look urbain avec son extérieur chiné.

Ouverture frontale zippée-2 poches repose-mains zippées

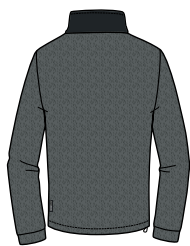

0247  
BLACK



6112  
ANTHRACITE  
BLUE



8280  
CARBONE  
GREY



8285  
VIBRANT  
RED

## HYBRID LOFT

LFV10874

466 g

S-XXL

Two materials team up for this contemporary, revisited version of the fleece: the comfort of fleece plus the insulation of synthetic padding. The HYBRID LOFT's mix of materials delivers style as well as thermal performance.

Hybrid build: fleece and fabric-Zipped main closure-2 zipped handwarmer pockets-Chest patch pocket

Deux matières associées pour cette version moderne et revisitée de la polaire : le confort de la polaire et l'isolation de la doudoune synthétique. Le contraste de matière de la HYBRID LOFT apporte du style mais aussi de la performance thermique.

Construction hybride polaire et synthétique-Ouverture frontale zippée-2 poches repose-mains zippées-Poche poitrine plaquée

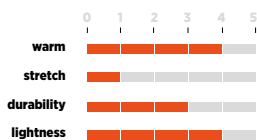

technical highlights



windproof



stretch

fabrics



WINDACTIVE® DOWNPROOF LIGHT // 100% PA



insulation

TECHNOWARM® MELANGE TRICOT // 100% PES



6730  
INSIGNA BLUE



6321  
BIRCH



7785  
EBONY



8285  
VIBRANT  
RED

## SHAWL SWEATER

LFV10879

375 g

S-XXL



A fleece sweater with shawl collar, designed for the best possible thermal comfort. The SHAWL SWEATER is built with the requisite insulation, flexibility and comfort - but doesn't lose its urban vibe, with a mottled exterior and shawl collar.

Buttoned shawl collar

Le pull polaire à col châle travaillé pour obtenir le meilleur confort thermique possible. Le SHAWL SWEATER est construite avec ce qu'il faut de matière isolante, de souplesse et de confort sans perdre son look urbain avec son extérieur chiné et son col shawl.

Col châle boutonné

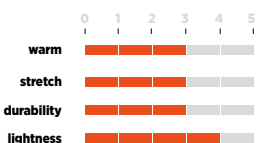

technical highlights



stretch

fabrics



TECHNOWARM® MELANGE TRICOT // 100% PES

## SOHO F-ZIP

LFV10920

425 g

S-XXL



4103  
BARN



4809  
HEATHER  
GREY



6112  
ANTHRACITE  
BLUE



8281  
OCRE

An urban wool-blend fleece, the SOHO F-ZIP is designed to deliver warmth and comfort as well as an upfront style. The Italian fabric is crafted for upscale comfort, as the wool retains excellent thermal protection, though in a slim weave. A host of details serve up a modern look: off-centre closure, invisible pockets, attractive stitchwork.

Zipped main closure

Véritable polaire urbaine en laine, la SOHO F-ZIP est conçue pour apporter chaleur, confort sans oublier un style assumé. Le travail de la matière italienne lui apporte un confort hors-norme, la laine permettant de conserver une excellente protection thermique avec une épaisseur réduite. Une multitude de détails en font un modèle au look moderne : fermeture déportée, poches invisibles, travail du fil esthétique.

Ouverture frontale zippée

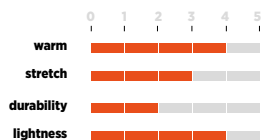

technical  
highlights



stretch

fabrics



TECHNOWARM® BI FACE WOOLIE // 41% PES  
40% WO 19% PA

## SOHO T-ZIP

LFV10921

400 g

S-XXL

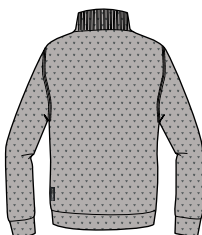

4809  
HEATHER GREY



4103  
BARN



6112  
ANTHRACITE  
BLUE



7085  
ANTHRACITE  
GREY

An urban wool-blend fleece, the SOHO T-ZIP is designed to deliver warmth and comfort as well as an upfront style. The Italian fabric is crafted for upscale comfort, as the wool retains excellent thermal protection, though in a slim weave. A host of details serve up a modern look: off-centre closure, invisible pockets, attractive stitchwork.

Half zip collar

Véritable polaire urbaine en laine, la SOHO T-ZIP est conçue pour apporter chaleur, confort sans oublier un style assumé. Le travail de la matière italienne lui apporte un confort hors-norme, la laine permettant de conserver une excellente protection thermique avec une épaisseur réduite. Une multitude de détails en font un modèle au look moderne : fermeture déportée, poches invisibles, travail du fil esthétique.

Demi ouverture zippée

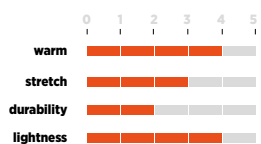

technical  
highlights



stretch

fabrics



TECHNOWARM® BI FACE WOOLIE // 41% PES  
40% WO 19% PA



6730  
INSIGNA BLUE



7085  
ANTHRACITE  
GREY



8047  
EGEAN  
BLUE



8281  
OCRE

## ▶ ECOYA SHIRT

LFV10881

220 g

S-XXL

The pleasant-to-touch ECOYA SHIRT offers great comfort with its two brushed faces, effective moisture wicking, and quick drying. Woven with Ecoya yarn, a process that reduces the environmental footprint during production.

Shirt-Front button placket-Long sleeves-Chest patch pocket

Modèle agréable au toucher, l'ECOYA SHIRT offre un grand confort avec ses deux faces grattées, un transfert d'humidité efficace et un séchage rapide. Il est fabriqué en fil Ecoya, un procédé diminuant l'impact écologique lors de sa fabrication.

Chemise-Patte frontale boutonnée-Manches longues-Poche poitrine plaquée



**fabrics** **DRYWAY®** DRYWAY® ECOYA® MEN BRUSHED CHECKS // 100% PA



6112  
ANTHRACITE BLUE



4212  
TOFFEE



8046  
BARK

## ▶ TRAVELLER SHIRT

LFV11049

224 g

S-XXL

The TRAVELLER SHIRT is a highly dependable item of travel gear. Understated and elegant visual. Its chambray fabric combines cotton comfort and the technical properties of polyester (breathability, easy care, quick drying). Highly functional with its 3 pockets (1 with zip).

Shirt-Front button placket-3 chest pockets, included 1 zipped

La chemise TRAVELLER SHIRT est une valeur sûre de l'équipement du voyageur. Visuel sobre et élégant. Une matière chambray qui associe le confort du coton et les fonctionnalités technique du polyester (respirabilité, facilité d'entretien, séchage rapide). Très fonctionnelle avec ses 3 poches ( dont 1 zippée).

Chemise-Patte frontale boutonnée-3 poches poitrine dont 1 zippée



**fabrics** **DRYWAY®** DRYWAY® LIGHT CHAMBRAY // UPF 10 // 60% CO 40% PES

## OXFORD POLO

LFV10888

255 g

S-XXL

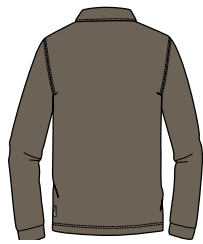

7302  
MAJOR BROWN

Besides being soft and comfortable, the OXFORD POLO protects you from the sun's rays. A modern jersey with an urban vibe.

Polo-Long sleeves

En plus de la douceur et du confort, l'OXFORD POLO vous protège du rayonnement solaire. Un jersey moderne au look urbain.

Polo-Manches longues



3348  
STORM  
BLUE



5584  
BURN  
HENNA



7085  
ANTHRACITE  
GREY

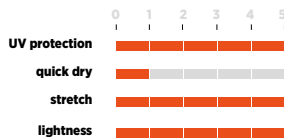

technical  
highlights

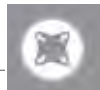

stretch



UPF 50

fabrics



DRYWAY® TWO TONE JERSEY // UPF 50 // 70%  
CO 30% PES

NEW



6112  
ANTHRACITE BLUE

## SOHO TEE LS

LFV11177

188 g

S-XXL

Its soft-feel organic cotton provides real everyday comfort and helps move moisture away from the skin, while its colourful print gives the SOHO TEE LS a lifestyle touch.

T-shirt-Close fit-Round neck-Organic Cotton

Sa matière coton organic apporte un toucher doux, un véritable confort au quotidien et contribue à éloigner l'humidité de la peau. La touche de lifestyle du SOHO TEE LS est donnée par l'imprimé coloré.

Tee-shirt-Coupe près du corps-Col rond-Coton organic



3348  
STORM  
BLUE



8281  
OCRE



8285  
VIBRANT  
RED



4809  
HEATHER  
GREY



0020  
WHITE



ecological  
footprint



low  
impact

fabrics



DRYWAY® ORGANIC COTTON JERSEY //  
100% CO



NEW

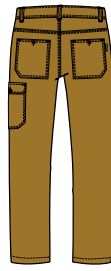
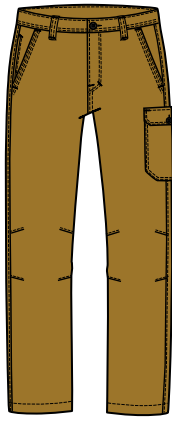

6766  
GOLD AMBER



6112  
ANTHRACITE  
BLUE



8046  
BARK

## SOHO WARM PANTS

LFV11178

496 g

38-46

A travel-focused model that will let you keep your essentials with you thanks to multiple pockets, two of them invisible. Comfortable, with a jersey lining, the SOHO PANTS will become your new ally during urban winter escapades.

Regular fit-2 handwarmer pockets-Flapped thigh pocket-Buttoned back pocket-Jersey interior

Un pantalon dédié au voyage, qui vous permettra de garder avec vous vos essentiels grâce à ces multiples poches, dont deux poches cachées. Confortable avec une doublure jersey, le SOHO PANTS deviendra votre nouvel allié durant vos escapades urbaines hivernales.

Coupe régulière-2 poches repose-mains-Poche cuisse sous rabats-Poches dos boutonnées-Doublure jersey

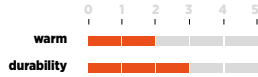

technical highlights



stretch

fabrics



WINDACTIVE LIGHT COTTON STRETCH // 98%CO 2%EL



TECHNOWARM® LIGHT JERSEY // 52%CO 48%POLY





workbook FW 17-18

**trekking hiking**  
**women's apparel**

---

# hiking trekking women's apparel



LFV10844  
LD MACHABY



LFV11008  
LD ACCESS  
LOFT ZIP-IN



LFV11183  
LD ACCESS  
LOFT  
HOODIE



LFV10850  
LD ALPIC  
F-ZIP

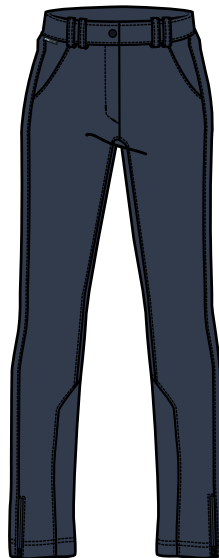

LFV10855  
LD ALPIC  
PANTS



LFV10848  
LD CLOUDY  
ZIP-IN

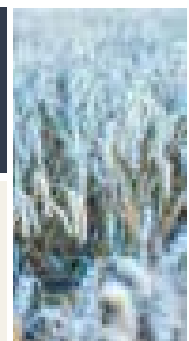
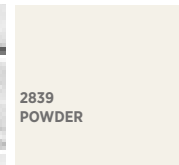
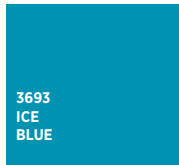
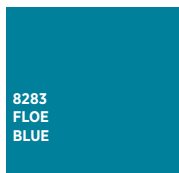
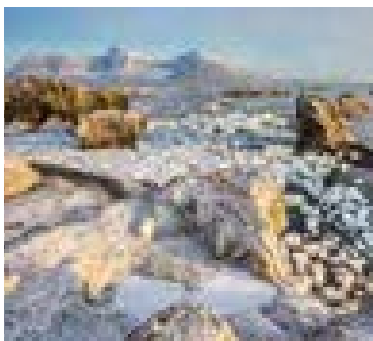
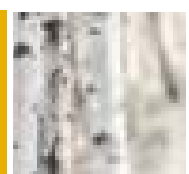
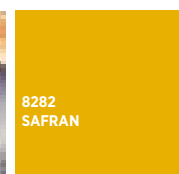
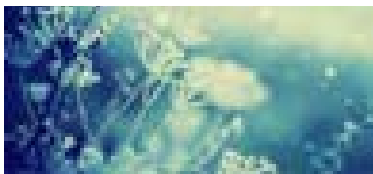

# hiking trekking women's apparel

women's apparel

hiking trekking



LFV11228  
LD SHIFT  
HOODIE



LFV10850  
LD ALPIC  
F-ZIP



LFV11187  
LD TECHFLEECE



LFV11264  
LD ACCESS  
3IN1

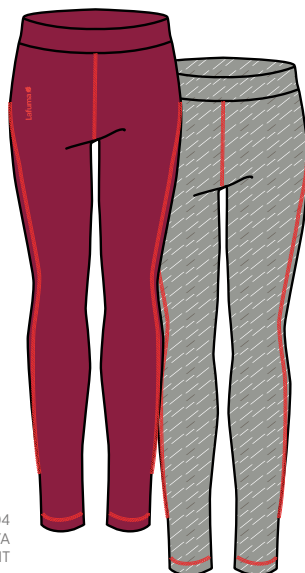

LFV11004  
LD ECOYA  
TIGHT



LFV11188  
LD TWIST  
ZIP-IN

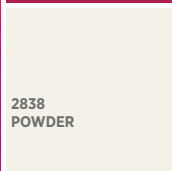
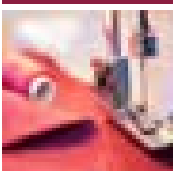
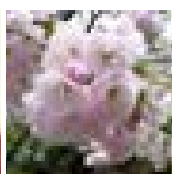
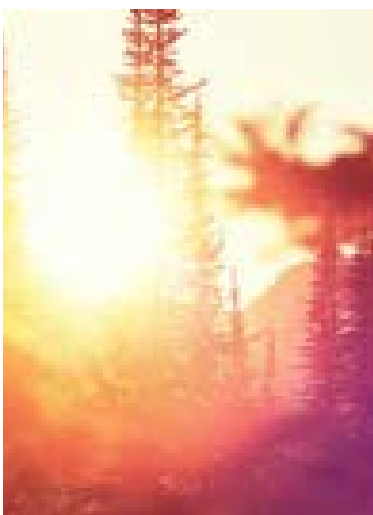
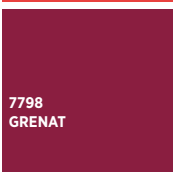
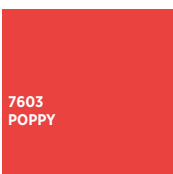



0247  
BLACK



7603  
POPPY

7798  
GREMAT

8283  
FLOE BLUE

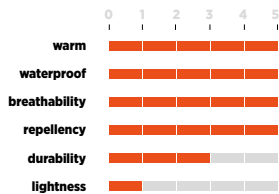

technical highlights

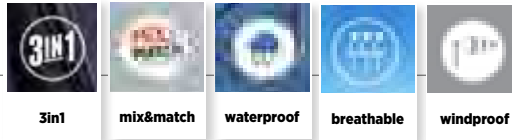

fabrics



GORE® MICROFIBER 2L // 28K / RET < 9 // 100% PES



inner

TECHNOWARM® FLEECE TECHNOWARM® 200 // 100% PES

## LD JAIPUR GTX 3in1 JKT

LFV10838

890 g

XS-XXL

Treat yourself to technical and versatility of winter protection with the LD JAIPUR GTX FLEECE, a clean-styled jacket with the best of waterproof, breathable membranes plus waterproof seams and a 3-in-1 build. But comfort's not forgotten, with a fleece inner jacket. Nor is comfort forgotten, with a fleece inner jacket that's compatible with the other Mix & Match items.

Feminine fit-Jacket-Detachable fleece inner jacket-Mix&Match system-All seams thermowelded-Adjustable snap-off hood-Flapped center zip-Zipped chest pocket-2 flapped, zipped handwarmer pockets-Inside security pocket-Adjustable cuffs-Adjustable hem with elastic drawcord and cordlock.

Offrez-vous la protection hivernale technique et polyvalente avec la LD JAIPUR GORE-TEX FLEECE, une veste au style épuré disposant du meilleur en matière de membrane imper-respirante, de toutes les coutures étanchées et d'une construction 3 en 1. Le confort n'est pas oublié avec un blouson intérieur en polaire compatible avec les autres modèles Mix&Match.

Coupe féminine-Veste-Veste polaire intérieure amovible-Système Mix&Match-Toutes coutures thermosoudées-Capuche réglable et amovible par snap-Ouverture frontale zippée sous rabat-Poche poitrine zippée-2 poches repose-mains zippées sous rabats-Poche sécurité intérieure veste-Poignets ajustables-Bas réglable par cordon élastique et autobloqueur.

NEW

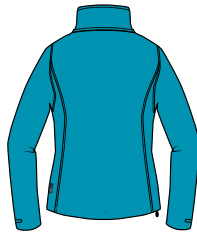

8283  
FLOE BLUE



0247  
BLACK

7798  
GREMAT

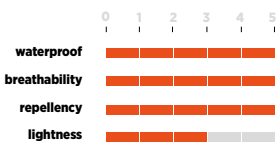

technical highlights



ecological footprint



fabrics



GORE® MICROFIBER 2L // 28K / RET < 9 // 100% PES

## LD JAIPUR GTX ZIP IN-JKT

LFV11261

890 g

XS-XXL

Treat yourself to technical, versatile protection with the LD JAIPUR GORE-TEX ZIP-IN JKT, a clean-cut design that scores top marks for its waterproof, breathable membrane and fully sealed seams. Mix&Match compatible with many insulated items in the range.

Feminine fit-Jacket-Mix&Match system-All seams thermowelded-Adjustable snap-off hood-Flapped center zip-Zipped chest pocket-2 flapped, zipped handwarmer pockets-Inside security pocket-Adjustable cuffs-Adjustable hem with elastic drawcord and cordlock.

Offrez-vous la protection technique et polyvalente avec la LD JAIPUR GORE-TEX ZIP- IN JKT, une veste au style épuré disposant du meilleur en matière de membrane imper-respirante, de toutes les coutures étanchées et du système Mix&Match compatible avec de nombreuses isolations de la gamme.

Coupe féminine-Veste-Système Mix&Match-Toutes coutures thermosoudées-Capuche réglable et amovible par snap-Ouverture frontale zippée sous rabat-Poche poitrine zippée-2 poches repose-mains zippées sous rabats-Poche sécurité intérieure veste-Poignets ajustables-Bas réglable par cordon élastique et autobloqueur.

NEW



7798  
GRENAT



0247  
BLACK

4809  
HEATHER  
GREY

7603  
POPPY

8283  
FLOE BLUE

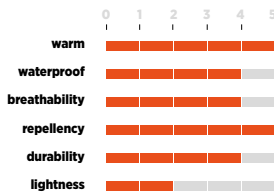

technical highlights



3in1



mix&match



breathable



waterproof



windproof

ecological footprint



low impact

fabrics



CLIMACTIVE® WOMEN SOFT TWILL 2L // 5K/5K // 100% PES



WINDRACTIVE® DOWNPROOF LIGHT // 100% PA



insulation

PRIMALOFT® BLACK ECO 133 // 100% PES

## LD TRACK 3in1 LOFT JKT

LFV11180

890 g

XS-XXL

All the know-how of a 3in1 jacket, to get maximum enjoyment from your winter walks and treks. The LD TRACK 3in1 JKT provides perfect protection, combined with the guarantee of optimal warmth thanks to its zip-out inner jacket with PrimaLoft® fill. This feminine jacket will be a seriously modular companion.

Feminine fit-Jacket-3in1 jacket-Mix&Match system-All seams thermowelded-Snap-off hood-Protective collar-Flapped center zip-Zipped chest pocket-2 zipped handwarmer pockets-Velcro cuff adjusters-Adjustable cuffs-Adjustable hem with elastic drawcord and cordlock.

Tout le savoir faire d'une veste 3 en 1 pour profiter de façon optimale de vos treks ou ballades hivernales. La LD TRACK 3 in 1 JKT est la protection parfaite combinée à la garantie d'une chaleur optimale grâce à sa veste intérieure amovible avec sa ouate PrimaLoft®. Cette veste féminine saura vous accompagner dans la plus grande des modularités.

Coupe féminine-Veste-Veste 3en1-Système Mix&Match-Toutes coutures thermosoudées-Capuche amovible par snap-Col protecteur-Ouverture frontale zippée sous rabat-Poche poitrine zippée-2 poches repose-mains zippées-Poignets réglables par velcros-Poignets ajustables-Bas réglable par cordon élastique et autobloqueur.

EVO



7603  
POPPY



0247  
BLACK

3834  
RASPBERRY

3963  
ICE BLUE

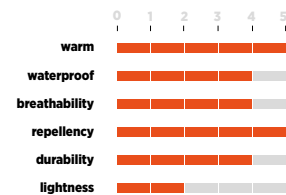

technical highlights



mix&match



waterproof



windproof



breathable

ecological footprint



low impact



PFC free

fabrics



CLIMACTIVE® PLAIN 2L // 8K/3K // 100% PES



inner

WINDRACTIVE® DOWNPROOF LIGHT // 100% PA

## LD ACCESS 3in1 LOFT JKT

LFV11264

890 g

XS-XXL

For toasty-warmth fans seeking a modular 3in1 jacket for winter trekking or walking but also year-round use, the LD ACCESS LOFT 3in1 JKT guarantees you a feminine piece of protective gear for all situations.

Feminine fit-Detachable fleece inner jacket-Detachable down inner jacket-Mix&Match system-Synthetic fill-All seams thermowelded-Adjustable, integral hood-Protective collar-Flapped center zip-Chest pocket with invisible zip-2 flapped, zipped handwarmer pockets-Velcro cuff adjusters-Princess seams.

Pour les inconditionnelles de la chaleur à la recherche d'une veste modulable 3 en 1 pour un trek ou une marche en condition hivernale et utile toute l'année la LD ACCESS LOFT JKT 3in1 est l'assurance d'une veste de protection féminine adapté à toutes situations.

Coupe féminine-Veste polaire intérieure amovible-Veste intérieure doudoune amovible-Système Mix&Match-Garnissage synthétique-Toutes coutures thermosoudées-Capuche attenante réglable-Col protecteur-Ouverture frontale zippée sous rabat-Poche poitrine sous zip invisible-2 poches repose-mains zippées sous rabats-Poignets réglables par velcros-Découps princesse.

EVO

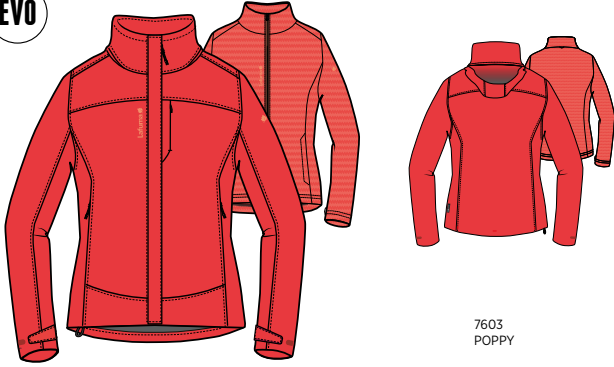

7603  
POPPY



0247  
BLACK

3834  
RASPBERRY

3963  
ICE BLUE

8282  
SAFRAN

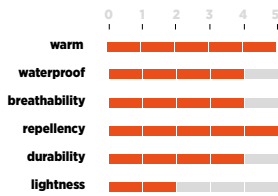

technical highlights

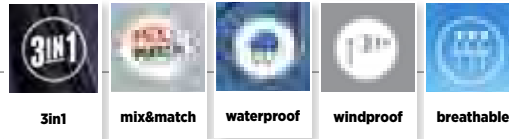

ecological footprint



fabrics

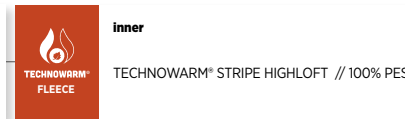
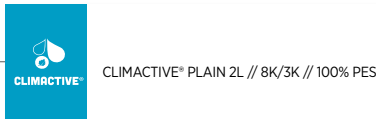

## LD ACCESS 3in1 FLEECE JKT

LFBV11181

890 g

XS-XXL

The LD ACCESS TWIN FLEECE JKT is a sanctuary of warmth, blocking out keeping all bad weather thanks to its 3-in-1 build, sealed seams and Climactive® membrane. A super-soft detachable inner jacket provides the necessary insulation and comfort, with an understated look that lets it be worn on its own.

Feminine fit-Jacket-Detachable down inner jacket-Synthetic fill-All seams thermowelded-Protective collar-Flapped center zip-Chest pocket with invisible zip-2 flapped handwarmer pockets-Velcro cuff adjusters-Princess seams-Adjustable hem with elastic drawcord and cordlock.

Contre toutes les intempéries, la LD ACCESS TWIN FLEECE JKT est un havre de chaleur, grâce à sa construction 3 en 1, ses coutures étanchées et sa membrane Climactive®. A l'intérieur, un blouson amovible tout doux apporte l'isolation et le confort nécessaires, et son look sobre lui permet d'être porté seul.

Coupe féminine-Veste-Veste intérieure doudoune amovible-Garnissage synthétique-Toutes coutures thermosoudées-Col protecteur-Ouverture frontale zippée sous rabat-Poche poitrine sous zip invisible-2 poches repose-mains sous rabats-Poignets réglables par velcros-Découpe princesse-Bas réglable par cordon élastique et autobloqueur.

NEW



2839  
POWDER



0247  
BLACK

4809  
HEATHER  
GREY

7603  
POPPY

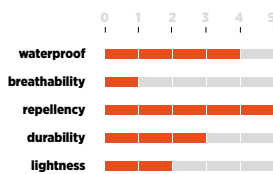

technical highlights

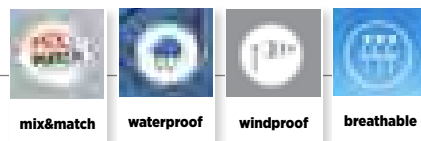

ecological footprint



fabrics

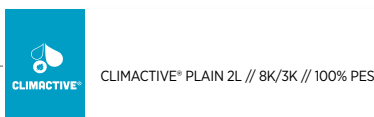

## LD ALPS ZIP-IN JKT

LFBV11182

890 g

XS-XXL

Unlimited in use and active in life, always ready for a fresh departure, the LD ALPS ZIP-IN JKT will be your perfect ally. It's modular thanks to the zip-in system: the choice of zip-in fleece or insulation is yours, depending on your activity and mood.

Feminine fit-Jacket-Mix&Match system-All seams thermowelded-Integral hood-Adjustable, integral hood-Protective collar-Flapped center zip-2 flapped, zipped handwarmer pockets-Velcro cuff adjusters-Adjustable hem with elastic drawcord and cordlock.

Libre dans la pratique et active dans la vie, toujours prête à envisager un nouveau départ; la LD ALPS ZIP-IN JKT sera votre parfaite alliée. Modulable de par son système zip-in, libre à vous de choisir polaire ou isolation à zipper séparément au gré de vos pratiques ou de votre humeur.

Coupe féminine-Veste-Système Mix&Match-Toutes coutures thermosoudées-Capuche attenante-Capuche attenante réglable-Col protecteur-Ouverture frontale zippée sous rabat-2 poches repose-mains zippées sous rabats-Poignets réglables par velcros-Bas réglable par cordon élastique et autobloqueur.





6112 ANTHRACITE BLUE



7523 ASPHALTE



7798 GRENAT

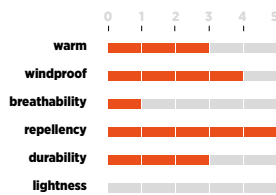

**technical highlights**

- water repellent
- windproof
- breathable

**ecological footprint**

- PFC free
- low impact

**fabrics**

WINDACTIVE® WINDACTIVE® HIGHLOFT // 8K/3K // 100% PES

## LD MACHABY

LFV10844

580 g

XS-XXL

For short-range autumn excursions, this comfortable softshell keeps you warm and dry. The LD MACHABY protects you from wind, cold and wet with its three-layer fabric featuring a membrane and high-loft fleece interior, while giving total freedom of movement thanks to its stretchiness.

Feminine fit-Jacket-Softshell fleece inside-Integral hood with drawcord adjustment-Visible front zip-With protective underflap-2 zipped handwarmer pockets-Adjustable hem with elastic drawcord and cordlock.

Pour les courtes excursions par temps automnal, cette softshell confortable vous garde au chaud et au sec. Le vent, le froid, la pluie, la LD MACHABY vous en protège avec sa matière membranée 3 couches et sa structure de polaire à poils longs à l'intérieur, tout en laissant toute liberté aux mouvements grâce aux caractéristiques stretch de la matière.

Coupe féminine-Veste-Softshell intérieur polaire-Capuche fixe ajustable par cordons-Zip devant apparent-Sous patte de protection-2 poches repose-mains zippées-Bas réglable par cordon élastique et autobloqueur.

EVO

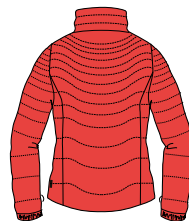

7603 POPPY



0247 BLACK



8283 FLOE BLUE

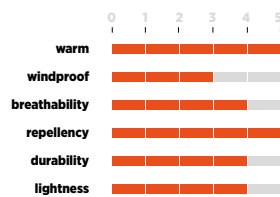

**technical highlights**

- mix&match
- water repellent
- breathable
- windproof

**ecological footprint**

- low impact
- recycled

**fabrics**

PERTEX® CLASSIC ECO // 100% PES RECYCLED

**insulation**

RDS GREY DUCK DOWN 80/20 FP550 // FP 550 // 80% GREY DUCK DOWN 20% FEATHER

**inner**

WINDACTIVE® WINDACTIVE® DOWNPROOF LIGHT // 100% PA

## LD TRACK DOWN ZIP-IN JKT

LFV11184

354 g

XS-XXL

To stay warm at all times and not be surprised by the cold, the LD TRACK DOWN ZIP IN JKT is ideal. There are only good reasons to adopt this insulated jacket! RDS quality down; a recycled material that's windproof and highly water repellent, and a Mix&Match concept so you can pair it with a host of protective jackets from the collection.

Feminine fit-Jacket-Mix&Match system-Water-repellent Windactive-Down fill-Padded build-Collar with protective underflap-Zipped main closure-2 zipped handwarmer pockets-Elastic cuffs.

Pour être certaine de ne pas être surpris par le froid et d'avoir toujours chaud la LD TRACK DOWN ZIP IN JKT est idéale. Il n'y a que des bonnes raisons d'adopter cette doudoune ! Une qualité de plume RDS, une matière recyclée qui allie effet coupe-vent, et excellente déperlance et son concept Mix&Match qui permet de l'associer à une multitude de vestes de protection de la collection.

Coupe féminine-Veste-Système Mix&Match-Windactive déperlant-Garnissage duvet-Construction matelassée-Col avec sous patte de protection-Ouverture frontale zippée-2 poches repose-mains zippées-Poignets élastiqués.

NEW

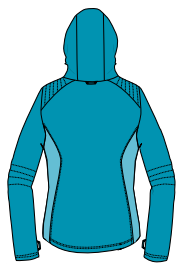

8283 FLOE BLUE



8282 SAFRAN



7603 POPPY

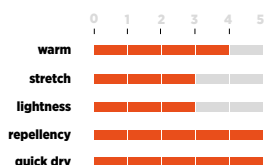

technical highlights

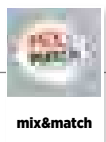

mix&match



water repellent

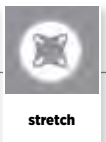

stretch

ecological footprint



low impact



PFC free

fabrics



DRYWAY® DOUBLE WEAVE // UPF 40 // 88% PES 12% EA



inner

DRYWAY® LIGHT TWILL // UPF 40 // 100% PES

## LD SHIFT LOFT HOODIE

LFV11228

498 g

XS-XXL

The most versatile mid layer around! The LD SHIFT LOFT HOODIE is a hybrid product suited to all sports disciplines. This jacket is superbly breathable thanks to its stretch panels, and offers an excellent compromise between insulation and breathability. Its look - both active with its integral hood, and feminine with soft styling - is underscored by subtle colour-contrast details. Versatility and visual appeal add up to a jacket tailored for everyday use.

Feminine fit-Jacket-Mix&Match system-Water-repellent stretch fabric-Synthetic fill-Integral hood-Zipped main closure-With protective underflap-2 zipped pockets-Elastic bias tape trim on cuffs-Thumbhole cuffs-Princess seams-Adjustable hem with elastic drawcord and cordlock.

La plus polyvalente des secondes couches! La LD SHIFT LOFT HOODIE est un produit hybride adapté à toutes les pratiques sportives. Cette veste s'avère d'une respirabilité très pointue grâce à ses empiècements stretch et elle apporte un excellent compromis entre isolation et respirabilité. Son look à la fois actif avec sa capuche attenante et féminine départ ses lignes douces, est mis en valeur par des détails subtils de contrastes couleur. Sa polyvalence et son esthétisme fait de ce produit une veste à porter au quotidien.

Coupe féminine-Veste-Système Mix&Match-Stretch et déperlant-Garnissage synthétique-Capuche attenante-Ouverture frontale zippée-Sous patte de protection-2 poches zippées-Finition poignets biais élastiqués-Passe-pouces-Découpe princesse-Bas réglable par cordon élastique et autobloqueur.

NEW

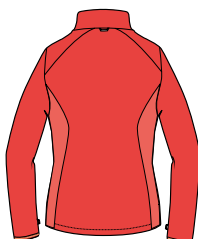

7603 POPPY



0247 BLACK



2839 POWDER



8283 FLOE BLUE

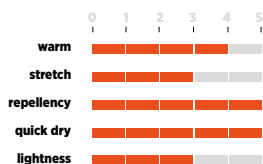

technical highlights

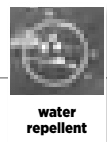

water repellent

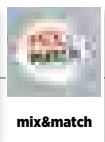

mix&match

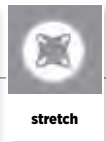

stretch

ecological footprint



low impact



PFC free

fabrics



DRYWAY® DOUBLE WEAVE // UPF 40 // 88% PES 12% EA



inner

DRYWAY® LIGHT TWILL // UPF 40 // 100% PES

## LD SHIFT LOFT F-ZIP

LFV11251

454 g

XS-XXL

With its Mix&Match system, the LD SHIFT LOFT F-ZIP is definitely the most versatile mid layer around! An hybrid product suited to all sports disciplines, this jacket is superbly breathable thanks to its stretch panels, and offers an excellent compromise between insulation and breathability. Its look - active, and feminine too with its soft-edged styling - is underscored by subtle colour-contrast details. Versatility and visual appeal add up to a jacket tailored for daily use.

Feminine fit-Jacket-Mix&Match system-Water-repellent stretch fabric-Synthetic fill-Collar with protective underflap-Zipped main closure-With protective underflap-2 zipped pockets-Elastic bias tape trim on cuffs-Thumbhole cuffs-Princess seams-Adjustable hem with elastic drawcord and cordlock.

Avec son système Mix&Match la LD SHIFT LOFT F-ZIP est certainement la plus polyvalente des secondes couches! Un produit hybride adapté à toutes les pratiques sportives. Cette veste s'avère d'une respirabilité très pointue grâce à ses empiècements stretch et elle apporte un excellent compromis entre isolation et respirabilité. Son look à la fois actif et féminin départ ses lignes douces, est mis en valeur par des détails subtils des contrastes couleur. Sa polyvalence et son esthétisme fait de ce produit une veste à adopter au quotidien.

Coupe féminine-Veste-Système Mix&Match-Stretch et déperlant-Garnissage synthétique-Col avec sous patte de protection-Ouverture frontale zippée-Sous patte de protection-2 poches zippées-Finition poignets biais élastiqués-Passe-pouces-Découpe princesse-Bas réglable par cordon élastique et autobloqueur.

NEW



4879 POWDER PRINT



7619 POPPY PRINT



8383 CARBONE GREY PRINT

## LD ACCESS LOFT HOODIE

LFBV11183

394 g

XS-XXL

On hikes or about town, make a style statement with the LD ACCESS LOFT HOODIE! This insulated jacket keeps its cards close to its chest: it's windproof, with an efficient water repellency and thermal efficiency, to look after you through the seasons.

Feminine fit-Jacket-Mix&Match system-Water-repellent Windactive-Down-effect synthetic fill-Integral hood with drawcord adjustment-Zipped main closure-2 zippered pockets-Elastic cuffs-Princess seams-Adjustable hem with elastic drawcord and cordlock-Patterned version.

En rando ou à la ville ou à la ville, ayez du style avec cette LD ACCESS LOFT HOODIE ! Cette doudoune cache bien son jeu car elle allie effet coupe-vent, bonne déperlance et un bon rapport thermique pour vous accompagner au fil des saisons.

Coupe féminine-Veste-Système Mix&Match-Windactive déperlant-Garnissage synthétique effet plume-Capuche fixe ajustable par cordons-Ouverture frontale zippée-2 poches zippées-Poignets élastiques-Découpe princesse-Bas réglable par cordon élastique et autobloqueur-Version motif.

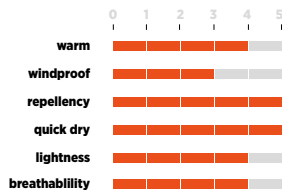

technical highlights



mix&match



water repellent



windproof



breathable

ecological footprint



low impact



PFC free

fabrics



WINDACTIVE® DOWNPROOF FOLK PRINT // 100% PA



insulation

TECHNOWARM® LOFT 200 // 100% PES



inner

WINDACTIVE® DOWNPROOF LIGHT // 100% PA



8383 CARBONE GREY PRINT



0247 BLACK



4879 POWDER PRINT



7619 POPPY PRINT



7798 GRENAT



8283 FLOE BLUE



8282 SAFRAN

## LD ACCESS LOFT ZIP-IN JKT

LFBV11008

270 g

XS-XXL

On urban escapades or weekend family hikes, always stow a handy lightweight insulation layer in your pack. The LD ACCESS LOFT JKT is a versatile water-repellent puffer, to be worn by itself or as a lining with Mix & Match compatible products.

Close fit-Feminine fit-Jacket-Mix&Match system-Water-repellent Windactive-Synthetic fill-Padded build-Zipped main closure-2 zippered pockets-Princess seams-Patterned version.

Lors d'une escapade en ville ou les randonnées en famille le week-end, emportez toujours une isolation légère et pratique dans votre sac. La LD ACCESS LOFT JKT est une doudoune versatile déperlante, à porter seule ou comme doublure avec les produits compatibles Mix&Match.

Coupe près du corps-Coupe féminine-Veste-Système Mix&Match-Windactive déperlant-Garnissage synthétique-Construction matelassée-Ouverture frontale zippée-2 poches zippées-Découpe princesse-Version motif.

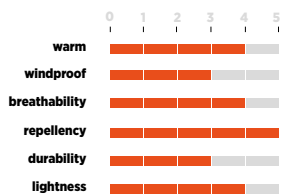

technical highlights



water repellent



mix&match



windproof



breathable

ecological footprint



low impact



PFC free

fabrics



DOWNPROOF FOLK PRINT // 100% PA



inner

WINDACTIVE® DOWNPROOF LIGHT // 100% PA

NEW

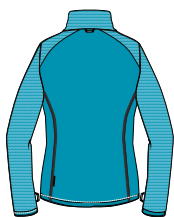

8283  
FLOE BLUE



0247  
BLACK



6321  
BIRCH



7603  
POPPY

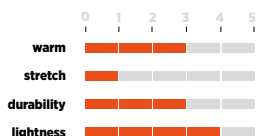

technical highlights



mix&match

fabrics



TECHNOWARM® STRIPE HIGHLOFT // 100% PES  
TECHNOWARM® 200 // 100% PES

## LD PUMORI ZIP-IN

LFV11185

396 g

XS-XXL

For daily wear or when you're pushing yourself, you'll no longer be cold thanks to the LD PUMORI ZIP IN! Enhanced warmth, a soft feel, and two-colour weave make this high-loft model a winter must-have, to be paired with a Mix&Match-compatible protective jacket.

Feminine fit-Jacket-Mix&Match system-Fleece-Zipped main closure-2 zipped hand-warmer pockets-Elastic bias tape trim on cuffs-Princess seams.

Au quotidien ou dans l'effort, vous n'aurez plus froid grâce à la LD PUMORI ZIP IN ! Chaleur accrue, touché doux et tissage effet bicolore, font de ce modèle highloft un incontournable de l'hiver à associé aux vestes de protection compatibles avec le système Mix&Match.

Coupe féminine-Veste-Système Mix&Match-Polaire-Ouverture frontale zippée-2 poches repose-mains zippées-Finition poignets biais élastiques-Découpe princesse.

## LD ALPIC F-ZIP

LFV10850

385 g

XS-XXL

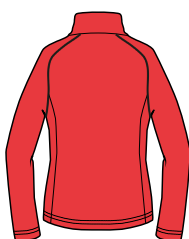

7603  
POPPY



0247  
BLACK



2839  
POWDER



3834  
RASPBERRY



8283  
FLOE BLUE

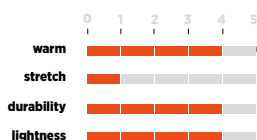

fabrics



TECHNOWARM® BI FACE HIGHLOFT // 100% PES

An item to please cold-sensitive ladies day after day! The LD ALPIC FLEECE is a soft, high-loft fleece that provides plentiful warmth and comfort. By itself or as a mid layer, it keeps you moving freely - while also featuring a feminine touch with its crafted zips.

Feminine fit-Jacket-Fleece-Mix&Match system-Zipped main closure-2 zipped hand-warmer pockets.

Un modèle qui plaira aux frileuses tous les jours ! La LD ALPIC FLEECE est une polaire avec un poil long et doux qui apporte beaucoup de chaleur et de confort. Seule ou en couche intermédiaire, elle garde votre liberté de mouvement. Tout en apportant une touche de féminité avec ses zips travaillés.

Coupe féminine-Veste-Polaire-Système Mix&Match-Ouverture frontale zippée-2 poches repose-mains zippées.

EVO

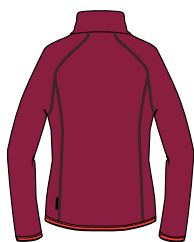

7798  
GRENAT



7523  
ASPHALTE



8283  
FLOE BLUE



technical highlights



mix&match

ecological footprint



low impact

fabrics



TECHNOWARM® BI TONE // 78% PES 22% CV

## LD ALPS F-ZIP

LFV11187

382 g

XS-XXL



It's all in the detailing! Offering modern knit quality, superior finishing and subtle colour contrasts, the LD TECHFLEECE ZIP IN 2.0 weds warmth and comfort. Can be worn by itself or with a protective layer, courtesy of the Mix & Match system.

Feminine fit-Mix&Match system-Fleece-Zipped main closure-2 zipped handwarmer pockets-Elastic bias cuffs and hem.

Tout est dans le détail! Une qualité de tricotage moderne des finitions soignées et des contrastes couleur subtils, la LD TECHFLEECE ZIP IN 2.0 allie chaleur et confort. Elle se porte seule ou connectée à une protection grâce au système Mix & Match.

Coupe féminine-Système Mix&Match-Polaire-Ouverture frontale zippée-2 poches repose-mains zippées-Bas de vêtement, manches avec finition biais élastiqué.

women's apparel

hiking trekking

## LD CLOUDY ZIP-IN

LFV10848

350 g

XS-XXL

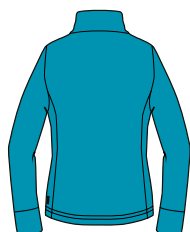

8283  
FLOE BLUE



3834  
RASPBERRY



6321  
BIRCH



8282  
SAFRAN

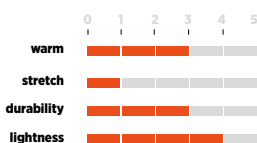

technical highlights



mix&match

fabrics



TECHNOWARM® MELANGE TRICOT // 100% PES

The LD CLOUDY FLEECE is a fleece with a modern mottled look and nice detailing. Warm and comfortable, but it doesn't feel like a classic fleece!

Regular fit-Jacket-Fleece-Mix&Match system-Zipped main closure-2 zipped handwarmer pockets.

La LD CLOUDY FLEECE est une polaire avec un aspect chiné moderne et des finitions soignées. Chaleur et confort sans avoir l'impression de porter une polaire classique !

Coupe régulière-Veste-Polaire-Système Mix&Match-Ouverture frontale zippée-2 poches repose-mains zippées.

NEW

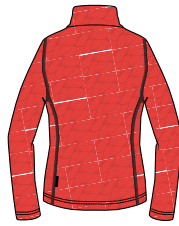

7603 POPPY



2839 POWDER



8283 FLOE BLUE

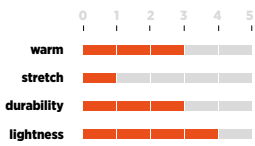

ecological footprint



fabrics



TECHNOWARM® ALLOVER MID FLEECE // 100% PES

## LD TWIST ZIP-IN

LFV11188

295 g

XS-XXL



Your ally for all destinations, in all seasons. The LD TWIST ZIP IN reinvents the conventional fleece with a subtle feminine print. Its velours-feel fabric fuses warmth and breathability. It will make itself indispensable for your outdoor pastimes and day-to-day.

Close fit-Feminine fit-Jacket-Mix&Match system-Fleece-Zipped main closure-2 hand-warmer pockets-Princess seams-Patterned version.

C'est l'alliée de toutes les destinations en toutes saisons. La LD TWIST ZIP IN réinvente la polaire classique grâce à son imprimé féminin subtil. Sa matière effet velours allie chaleur et respirabilité. Elle saura devenir indispensable dans la pratique comme au quotidien.

Coupe près du corps-Coupe féminine-Veste-Système Mix&Match-Polaire-Ouverture frontale zippée-2 poches repose-mains-Découpe princesse-Version motif.

NEW

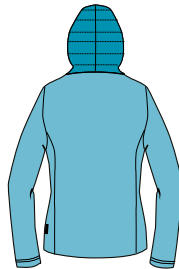

8283 FLOE BLUE



0247 BLACK



4879 POWDER PRINT

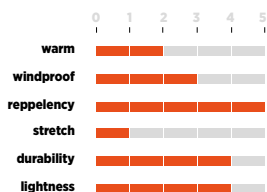

technical highlights

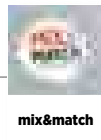

fabrics



WINDACTIVE® DOWNPROOF LIGHT // 100% PA



TECHNOWARM® 200 // 100% PES

## LD ACCESS HYBRID HOODIE ZIP-IN

LFV11189

350 g

XS-XXL

The iconic Polaire 200 fleece fabric is revisited here to fully harness its properties! The LD ACCESS HYBRID HOODIE is more versatile than a conventional fleece. Featuring an integral hood and a hybrid build, it is windproof, water repellent and insulated. It will adapt to all your playgrounds, on its own or beneath a Mix&Match-compatible protective jacket.

Close fit-Feminine fit-Jacket-Hybrid build: fleece and fabric-Synthetic fill-Mix&Match system-Integral hood-Zipped main closure-Visible front zip-Zipped chest pocket-Princess seams-Patterned version.

L'icônique polaire 200 revisitée afin d'en tirer tout le meilleur! La LD ACCESS HYBRID HOODIE est plus polyvalente qu'une polaire classique. Avec sa capuche attenante et sa construction hybride Elle allie le coté coupe-vent, la déperlance et l'isolation. Elle saura s'adapter à tous vos terrains de jeux, seule ou sous une veste de protection compatible Mix&Match.

Coupe près du corps-Coupe féminine-Veste-Construction hybride polaire et synthétique-Garnissage synthétique-Système Mix&Match-Capuche attenante-Ouverture frontale zippée-Zip devant apparent-Poche poitrine zippée-Découpe princesse-Version motif.

EVO

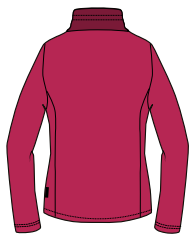

7798  
GRENAT



0247  
BLACK



7603  
POPPY



8283  
FLOE BLUE

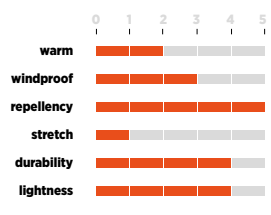

technical highlights



mix&match



windproof

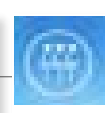

breathable

fabrics



WINDACTIVE® DOWNPROOF LIGHT // 100% PA



TECHNOWARM® 200 // 100% PES

## LD ACCESS HYBRID ZIP-IN

LFV11190

350 g

XS-XXL

The iconic Polaire 200 fabric fleece is revisited here to fully harness its properties! The LD ACCESS HYBRID ZIP-IN is more versatile than a conventional fleece. Featuring an integral hood and a hybrid build, it is windproof, water repellent and insulated. With the Mix&Match system, this model will adapt to all your playgrounds - from daily walks to multi-day treks.

Tailored fit-Feminine fit-Hybrid build: fleece and fabric-Synthetic fill-Jacket-Mix&Match system-Fleece-Zipped main closure-2 zipped pockets-Princess seams.

L'iconique polaire 200 revisitée afin d'en tirer tout le meilleur ! La LD ACCESS HYBRID ZIP-IN est plus polyvalente qu'une polaire classique. Avec sa construction hybride Elle allie le côté coupe-vent, la déperlance et l'isolation. Avec le système Mix&Match Elle saura s'adapter à tous vos terrains de jeux, allant de la ballade quotidienne aux treks de plusieurs jours.

Coupe ajustée-Coupe féminine-Construction hybride polaire et synthétique-Garnissage synthétique-Veste-Système Mix&Match-Polaire-Ouverture frontale zippée-2 poches zippées-Découpes princesse.

EVO

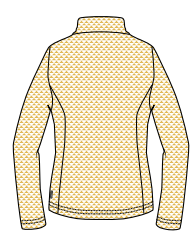

8282  
SAFRAN



6321  
BIRCH



6584  
FROST

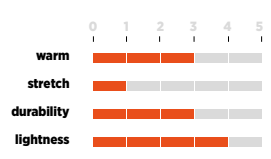

technical highlights



stretch



light

fabrics



TECHNOWARM® GEOMETRICAL FLEECE // 100% PES

## LD TRACK MICRO

LFV11191

279 g

XS-XXL



Your ally for all seasons. A lightweight insulation layer, the LD TRACK MICRO boasts the warmth of a microfleece but with a more stylish look. This feminine model, with princess cut and mandarin collar, will surprise you with the originality of its fabric and geometric effects. It will soon be a vital item in your everyday wardrobe.

Close fit-Feminine fit-Jacket-Microfleece-Mao collar-Zipped main closure-2 zipped pockets.

C'est l'alliée de toutes les saisons. L'isolation légère LD TRACK MICRO revendique la chaleur d'une micro polaire dans un look plus soigné. Ce modèle féminin avec découpes princesses et petit col mao, vous surprendra par l'originalité de sa matière et effet géométriques. Elle se fait vite indispensable au quotidien.

Coupe près du corps-Coupe féminine-Veste-Micro polaire-Col Mao-Ouverture frontale zippée-2 poches zippées.



7603  
POPPY



0247  
BLACK



2839  
POWDER



3963  
ICE BLUE



8282  
SAFRAN

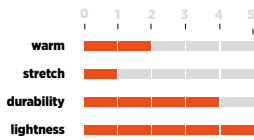

technical highlights



stretch

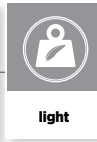

light

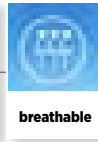

breathable

fabrics



TECHNOWARM® 100 // 100% PES

## LD ACCESS MICRO F-ZIP

LFV11268

284 g

XS-XXL

You'll have warmth on hand - in the garden, on walks or in town - with the LD ACCESS MICRO F-ZIP, a classic lightweight and comfortable fleece with all the characteristics of an essential thermal mid layer. It's cut to give all the freedom of movement you need for a range of uses.

Tailored fit-Feminine fit-Zipped main closure-Jacket-Microfleece-2 flapped, zipped handwarmer pockets.

La chaleur à portée de main, au jardin, en balade ou en ville, la LD ACCESS MICRO F-ZIP est la polaire classique, légère et confortable avec toutes les caractéristiques de la seconde couche thermique essentielle. Sa coupe vous donne toute la liberté de mouvement nécessaire pour un grand nombre d'usages.

Coupe ajustée-Coupe féminine-Ouverture frontale zippée-Veste-Micro polaire-2 poches repose-mains zippées sous rabats.

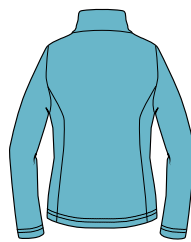

3963  
ICE BLUE



0247  
BLACK



2839  
POWDER



7603  
POPPY



8282  
SAFRAN

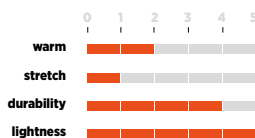

technical highlights



stretch

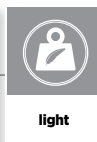

light

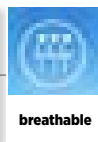

breathable

fabrics



TECHNOWARM® 100 // 100% PES

## LD ACCESS MICRO T-ZIP

LFV11269

210 g

XS-XXL

You'll have warmth on hand - in the garden, on walks or in town - with the ACCESS MICRO T-ZIP, a classic lightweight and comfortable fleece with all the characteristics of an essential thermal mid layer. It's cut to give all the freedom of movement you need for a range of uses.

Tailored fit-Feminine fit-Half zip collar-Microfleece-2 flapped, zipped handwarmer pockets.

La chaleur à portée de main, au jardin, en balade ou en ville, l'ACCESS MICRO T-ZIP est la polaire classique, légère et confortable avec toutes les caractéristiques de la seconde couche thermique essentielle. Sa coupe vous donne toute la liberté de mouvement nécessaire pour un grand nombre d'usages.

Coupe ajustée-Coupe féminine-Demi ouverture zippée-Micro polaire-2 poches repose-mains zippées sous rabats.





7798  
GRENAT



0247  
BLACK



4809  
HEATHER  
GREY

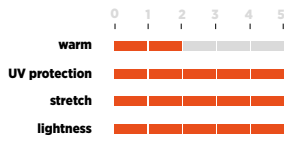

technical highlights

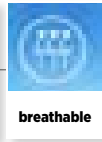

ecological footprint



fabrics



DRYWAY® ECOYA® HEATHER KNIT // UPF 50 // 92% PA 8% EA

## LD ECOYA TEE

LFV10853

132 g

XS-XXL



This technical T-shirt provides warmth, comfort and thermal control. And the LD ECOYA TEE, with its thumbholes and flatlock seams, offers great ease of movement thanks its jersey structure with elastane yarns.

Close fit-Feminine fit-Flatlock seams-T-shirt-Round neck.

Ce T-shirt technique apporte chaleur, confort et régulation thermique. Le LD ECOYA TEE, avec des passe-pousces et des coutures plates, offre une grande aisance de mouvement grâce à sa structure jersey et à l'élasthanne qui le compose.

Coupe près du corps-Coupe féminine-Coutures plate-Tee-shirt-Col rond.

women's apparel

hiking trekking



0247  
BLACK



7798  
GRENAT



4809  
HEATHER  
GREY

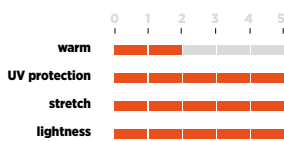

technical highlights

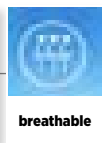

ecological footprint



fabrics



DRYWAY® ECOYA® HEATHER KNIT // UPF 50 // 92% PA 8% EA

## LD ECOYA TIGHT

LFV11004

185 g

XS-XXL



Warmth, comfort and thermal control are on the menu with this technical tight. The LD ECOYA TIGHT has a wide comfortable waistband, flatlock seams, elastane and a jersey structure to deliver unrivalled comfort and great ease of movement. A modern, clean-styled look thanks to its subtly mottled ECOYA yarn.

Close fit-Feminine fit-Flatlock seams-Tights-Flat waistband to prevent any rubbing by loops or extra belt.

Chaleur, confort et régulation thermique sont au menu de ce collant technique. Le LD ECOYA TIGHT a une ceinture large et confortable, des coutures plates, de l'élasthanne et une structure jersey pour un confort inégalé et une grande aisance de mouvement. Un look épuré et moderne grâce à son fil ECOYA® subtilement chiné.

Coupe près du corps-Coupe féminine-Coutures plate-Collant-Ceinture plate pour éviter tout frottement avec passants ou ceinture supplémentaire.

EVO

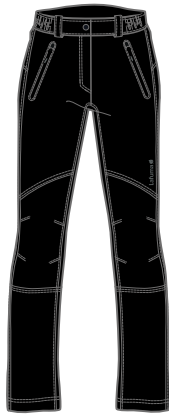

0247  
BLACK



8280  
CARBONE  
GREY

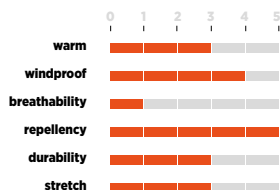

technical highlights

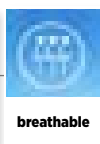

ecological footprint



fabrics



WINDACTIVE® SOFT FLEECE // 3K/3K // 94% PES 6% EA

## LD ALPS PANTS

LFV11192

490 g

36-46

Whether on a trek or for your daily routine, these pants stand the test of every terrain. The LD ALPS PANT delivers both comfort, with its soft warm interior, and the protection of a soft shell with its windproof and water-repellent properties. Highly functional with its zipped pockets, this is a multi-activity product.

Feminine fit-Pants-Softshell fleece inside-Water-repellent Windactive-2 zipped pockets-Semi-elastic waistband-Belt loops-Preformed knees.

En trekking ou à la journée, ce pantalon est à l'épreuve de tous les terrains. Le LD ALPS PANT Procure à la fois le confort de sa matière avec son intérieur doux et chaud ainsi que la protection d'un softshell avec ses effets coupe-vent et déperlants. Très fonctionnel avec ses poches zippées, c'est un produit multi activité.

Coupe féminine-Pantalon-Softshell intérieur polaire-Windactive déperlant-2 poches zippées-Taille semi élastiquée-Passants ceinture-Genoux préformés.

## LD APENNINS PANTS

LFV10411

370 g

36-46

A versatile all-season item built from Windactive® Stretch, the LD APENNINS PANT plays the comfort card with a double-knit lining and pleasantly lightweight build.

Feminine fit-Pants-Composite build: waterproof bottom part, windproof top part-Stretch fabric-2 zipped handwarmer pockets-Semi-elastic waistband-Belt loops.

Pantalon polyvalent toutes saisons en Windactive® stretch, le LD APENNINS PANT joue la carte du confort avec un double tricotage à l'intérieur et un poids-plume agréable.

Coupe féminine-Pantalon-Construction composite, étanche pour la partie basse du pantalon et coupe-vent pour la partie haute-Matière stretch-2 poches repose-mains zippées-Taille semi élastiquée-Passants ceinture.

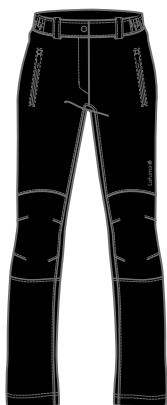

0247  
BLACK



6112  
ANTHRACITE  
BLUE

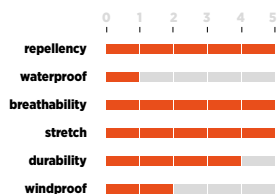

technical highlights

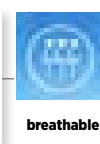

ecological footprint



fabrics



WINDACTIVE® STRETCH BIFACE // 90% PA 10% EA

# LD ALPIC PANTS

**LFV10855**

**390 g**

**36-46**

A versatile, comfortable, stretch model, the LD ALPIC PANTS plays the style card with reinforcements and a clean-cut look.

Tailored fit-Feminine fit-Pants-2 zipped handwarmer pockets-Semi-elastic waistband

Pantalon stretch confortable et polyvalent, le LD ALPIC PANTS joue la carte du style avec des renforts et un look épuré.

Coupe ajustée-Coupe féminine-Pantalon-2 poches repose-mains zippées-Taille semi élastiquée.

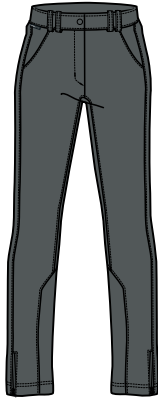

8280  
CARBONE GREY



0247  
BLACK



6112  
ANTHRACITE  
BLUE



technical highlights



water repellent



stretch

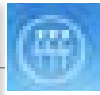

breathable



UPF 50

ecological footprint



low impact

fabrics



WINDACTIVE® TECH DOUBLE WEAVE // UPF 50  
// 88% PA 12% EA





workbook FW 17-18

**urban travel**  
**women's apparel**

---



# urban travel women's apparel



LFV1175  
LD ALTHA  
WARM  
JKT



LFV10796  
LD HUDSON  
JKT LOFT



LFV11045  
SHIFT POLO



LFV11195  
LD CAMBRIDGE  
F-ZIP

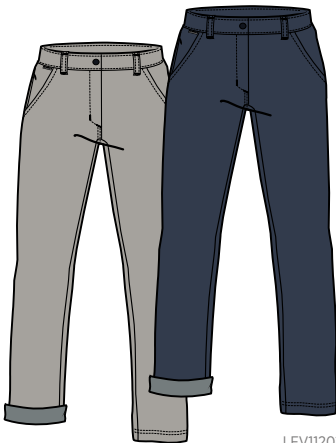

LFV11201  
LD SOHO  
WARM PANTS



LFV11254  
LD TWIST  
TEE LS

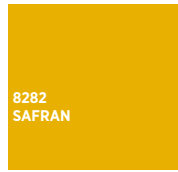
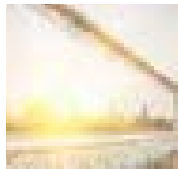
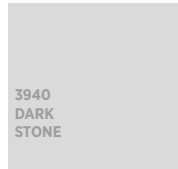
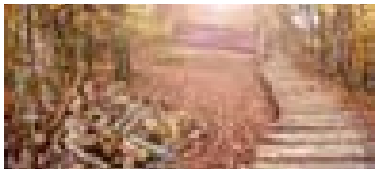

612  
ANTHRACITE  
BLUE

3348  
STORM  
BLUE

3940  
DARK  
STONE

8282  
SAFRAN

4809  
HEATHER  
GREY



6730  
INSIGNA BLUE



3052  
STONE



7523  
ASPHALTE

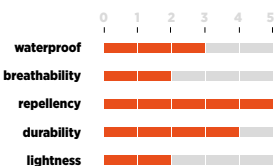

technical highlights



3in1



breathable



waterproof



removable hood



windproof

ecological footprint



PFC free



low impact

fabrics



CLIMACTIVE HEATHER 2L // 5K/5K // 100% PES



insulation

THINSULATE® INSULATION // 100% POLY



inner

WINDACTIVE® DOWNPROOF LIGHT // 100% PA

EVO



7302  
MAJOR BROWN



3940  
DARK  
STONE



7798  
GRENAT

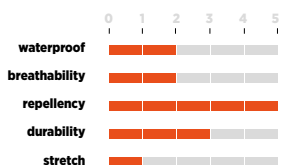

technical highlights



waterproof



breathable



windproof

ecological footprint



PFC free



low impact

fabrics



CLIMACTIVE® BI TONE TWILL 2L // 5K/5K // 100% PES



inner

TECHNOWARM® SHERPA FLEECE // 100% PES

## LD TWIN PARKA

LFV10885

954 g

XS-XXL

This city parka is dedicated to everyday use and urban travel. Its tailoring imparts a low-key, timeless style, with a mottled fabric that's pleasant to the touch. Details such as cuff adjusters and the double-slider provide extra comfort, as does its detachable puffer with synthetic fill. The LD TWIN PARKA protects you from bad weather with its waterproof, breathable Climactive® two-layer membrane and waterproof seams all over.

Feminine fit-Mid-thigh length jacket-3in1 jacket-Detachable down inner jacket-Down-effect synthetic fill-Adjustable snap-off hood-Flapped center zip-2 zipped handwarmer pockets-Velcro cuff adjusters.

Cette parka citadine est dédiée à une utilisation quotidienne et aux voyages en territoires urbains. Ses lignes lui donnent un style sobre et intemporel avec une matière chinée au toucher agréable. Des détails comme les ajustements de poignets ou le double curseur apportent un surcroît de confort, de même que sa doublure amovible en doudoune synthétique. La LD TWIN PARKA vous protège des intempéries avec sa membrane imper-respirante Climactive® 2 couches et toutes ses coutures étanchées.

Coupe féminine-Veste longueur mi cuisses-Veste 3en1-Veste intérieure doudoune amovible-Garnissage synthétique effet plume-Capuche réglable et amovible par snap-Ouverture frontale zippée sous rabat-2 poches repose-mains zippées-Poignets réglables par velcros.

## LD ALTHA WARM PARKA

LFV11175

845 g

XS-XXL

Whether on bike or scooter, stay well protected along wintry streets with the LD ALTHA WARM PARKA. Its proportions and sherpa lining instantly impart a feeling of warmth and wellbeing. Its feminine handy detailing, such as the waistband tightener and roomy pockets, will make this parka your best winter ally.

Feminine fit-3in1 jacket, mid-thigh length-All seams thermowelded-Integral hood with drawcord adjustment-Sheepskin-finish collar lining for greater comfort-Protective collar-Centre zip closure with double-slider-Flapped main closure-2 handwarmer chest pockets-2 flapped low pockets-Adjustable cuffs-Adjustable waist.

En vélo ou à scooter, soyez bien protégés le long des rues hivernales avec la LD ALTHA WARM PARKA. Son volume et sa doublure sherpa apportent une sensation de chaleur et bien être immédiat. Ses détails féminins et pratiques tels que le serrage taille ou de grandes poches feront de cette parka votre meilleure alliée pour l'hiver.

Coupe féminine-Veste 3en1 longueur mi cuisses-Toutes coutures thermosoudées-Capuche fixe ajustable par cordons-Intérieur col en finition moutonnée pour plus de confort-Col protecteur-Ouverture centrale double curseur-Ouverture frontale sous rabat-2 poches repose mains poitrine-2 poches basses à rabat-Poignets ajustables-Serrage taille.



## LD HUDSON LOFT JKT

<b>LFV10796</b>	<b>830 g</b>	<b>XS-XXL</b>
-----------------	--------------	---------------

For lunch in the park between meetings, the LD HUDSON LOFT JKT protects you with its synthetic fur, which provides a pleasant cocoon feeling. High-loft fill protects you against nasty winter weather, keeping you on a little cloud. Details such as the fur trim on the hood and its mottled woven fabric deliver a very feminine look.

Feminine fit-Jacket-Down-effect synthetic fill-All seams thermowelded-Integral hood with drawcord adjustment-Snap-off fur hood trim-Flapped center zip-2 flapped, zippered handwarmer pockets-Inside security pocket-Velcro cuff adjusters-Adjustable hem with elastic drawcord and cordlock.

Pour déjeuner au parc entre deux rendez-vous, la LD HUDSON LOFT JKT vous protège avec sa fourrure synthétique apportant une agréable sensation de cocooning. Sa ouate à effet gonflant vous protège contre les intempéries de l'hiver et vous maintient sur un petit nuage. Des détails comme la fourrure autour de la capuche et sa matière tissée chinée lui donnent un look très féminin.

Coupe féminine-Veste-Garnissage synthétique effet plume-Toutes coutures thermosoudées-Capuche fixe ajustable par cordons-Fourrure synthétique amovible par snaps-Ouverture frontale zippée sous rabat-2 poches repose-mains zippées sous rabats-Poche sécurité intérieure veste-Poignets réglables par velcros-Bas réglable par cordon élastique et autobloqueur.

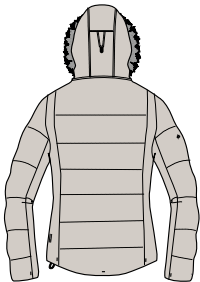

3940  
DARK STONE



3348  
STORM  
BLUE  
8282  
SAFRAN

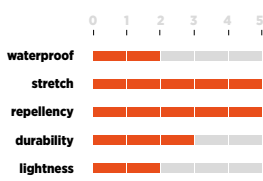

technical highlights

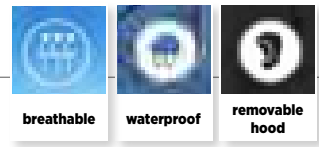

ecological footprint



**fabrics** CLIMACTIVE® SOFT STRETCH HEATHER TWILL 2L // 5K/5K // 100% PES

**inner** WINDACTIVE® DOWNPROOF LIGHT // 100% PA

## LD CALDO 3in1 FLEECE JKT

<b>LFV11194</b>	<b>1140 g</b>	<b>XS-XXL</b>
-----------------	---------------	---------------

Fighting chilly winds as you exit the metro station, the LD CALDO FLEECE JKT is a waterproof, protective jacket with a feminine cut. Insulation is courtesy of thick, soft fleece, and every detail is focused on comfort and protection: pockets, waist tightening, and a detachable mottled lining that's compatible with the other Mix & Match models.

Feminine fit-3in1 jacket-Mix&Match system-All seams thermowelded-Snap-off hood-Protective collar-Flapped center zip-Adjustable cuffs-Adjustable hem with elastic drawcord and cordlock.

Contre le vent froid à la sortie du métro, la LD CALDO FLEECE JKT est une veste imperméable et protectrice à la ligne féminine. L'isolation est assurée par une polaire épaisse et souple et tous les détails sont pensés pour le confort et la protection : poches, serrage taille, doublure en matière chinée amovible et compatible avec les autres modèles Mix&Match.

Coupe féminine-Veste 3en1-Système Mix&Match-Toutes coutures thermosoudées-Capuche amovible par snap-Col protecteur-Ouverture frontale zippée sous rabat-Poignets ajustables-Bas réglable par cordon élastique et autobloqueur.



7798  
GRENAT



3348  
STORM  
BLUE  
6321  
BIRCH  
7085  
ANTHRACITE  
GREY

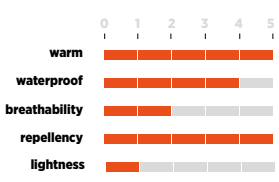

technical highlights

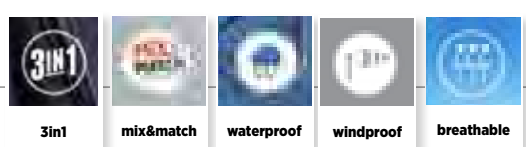

ecological footprint



**fabrics** CLIMACTIVE® HERRINGBONE 2L // 5K/5K // 100% PES

**insulation** TECHNOWARM® MELANGE TRICOT // 100% PES

## LD JASPER JKT

LFV10799

723 g

XS-XXL



7302  
MAJOR BROWN



3940  
DARK  
STONE



7523  
ASPHALTE

For autumn rain and frosty mornings, the JASPER JKT is a comfortable mid-thigh length model in softshell fabric, with a warm soft-feel interior. Though technical - with its waterproof, breathable membrane - this jacket also has an upfront urban vibe with suitable colours and a metal-finish zip.

Close fit-Feminine fit-Mid-tight length-Softshell fleece inside-Integral hood with drawcord adjustment-Zipped main closure-2 zipped handwarmer pockets-Princess seams-Adjustable waist.

Pour les pluies d'automne et les matins givrés, la JASPER JKT est une veste confortable et chaude en matière soft-shell mi-cuisse et chaude avec un intérieur au toucher doux. Technique avec une membrane imper-respirante, cette veste possède également les codes urbains assumés avec des coloris adaptés et un zip à finition métallique.

Coupe près du corps-Coupe féminine-Longueur mi-cuisses-Softshell intérieur polaire-Capuche fixe ajustable par cordons-Ouverture frontale zippée-2 poches repose-mains zippées-Découpe princesse-Serrage taille.

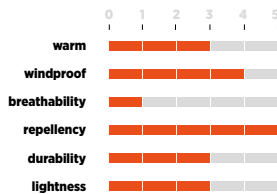

technical highlights

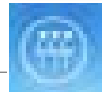

breathable



windproof

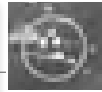

water repellent

ecological footprint



low impact



PFC free

fabrics



WINDACTIVE® HIGHLOFT // 8K/3K // 100% PES

EVO



7798  
GRENAT



4809  
HEATHER  
GREY



7523  
ASPHALTE

## LD CAMBRIDGE F-ZIP

LFV11195

494 g

XS-XXL



To stay snug at home or go walking into the nearby woods, the LD CAMBRIDGE F-ZIP is the thickest fleece in the collection. The heathered exterior and lambswool-like fleece interior provide an agreeable contrast in materials, further highlighted by the ribbed finish on the shoulders.

Regular fit-Feminine fit-Fleece-Protective collar-Zipped main closure-2 zipped handwarmer pockets.

Pour se réchauffer à la maison ou se balader dans les bois alentours, la LD CAMBRIDGE F-ZIP est la polaire la plus épaisse de la collection. L'extérieur traité en chiné et l'intérieur en polaire moutonnée apportent un contraste de matière agréable, de même que la finition bord franc aux épaules.

Coupe régulière-Coupe féminine-Polaire-Col protecteur-Ouverture frontale zippée-2 poches repose-mains zippées.

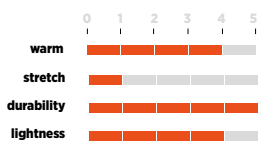

ecological footprint



low impact

fabrics



TECNOPILE® BIPOLAR FLEECE // 100% PES

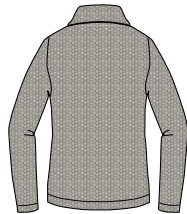

3940  
DARK STONE



6730  
INSIGNA  
BLUE

7085  
ANTHRACITE  
GREY

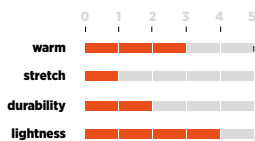

fabrics



TECHNOWARM® MELANGE SWEATER // 67% PES 33% AC

## LD STATEN SHAWL

LFV10804

470 g

XS-XXL



A chunky-knit model with a strong urban vibe due to its modern asymmetric closure and protective shawl collar. Wear by the fire or for downtown strolls.

Relaxed fit-Feminine fit-Vest-Wool/polyester knit fabric-Shawl collar-Off-centre main zip closure-2 handwarmer pockets.

Modèle gros tricot, esprit urbain grâce à son ouverture asymétrique moderne et son col châle protecteur. A porter au coin du feu ou en balade en ville.

Coupe relax-Coupe féminine-Gilet-Matière tricotée laine / polyester-Col châle-Ouverture devant zip déporté-2 poches repose-mains.

women's apparel

urban travel

## LD CALI HOODIE

LFV10894

630 g

XS-XXL



0247  
BLACK



3348  
STORM  
BLUE

4809  
HEATHER  
GREY

6321  
BIRCH

7798  
GRENAT

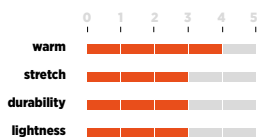

fabrics



TECHNOWARM® HAIRY BONDED // 100% PES

For everyday wear, the LD CALI HOODIE is a fleece of the finely-crafted variety. With its invisible zipped pockets and clean styling, this model has a mottled knit-style fleece on the exterior and sheepskin-style fleece on the interior, providing a pleasant contrast.

Feminine fit-Jacket-Sheepskin-finish fleece for optimal thermal protection-Integral hood with drawcord adjustment-Zipped main closure-2 handwarmer pockets.

A porter au quotidien, la LD CALI HOODIE est une polaire au style travaillé. Ce modèle, avec ses poches zippées invisibles et une ligne épurée, avec une polaire façon tricot chiné à l'extérieur et polaire moutonnée à l'intérieur apporte un contraste de matière agréable.

Ouverture frontale zippée-Capuche attenante-2 poches repose-mains zippées sous rabats

**NEW**



3348  
STORM BLUE



4809  
HEATHER  
GREY



6321  
BIRCH

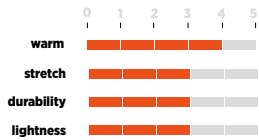

technical highlights



mix&match

fabrics



TECHNOWARM® HAIRY BONDED // 100% PES

## LD CALI F-ZIP

LFV11196

623 g

XS-XXL

Autumn mornings can be surprisingly chilly, so wrap up in the LD CALI F-ZIP. With its knitted exterior look, it's a thick jacket that's a pleasure to snuggle into. Its super-soft sheepskin-like interior provides ideal spring/autumn comfort.

Feminine fit-Jacket-Mix&Match system-Sheepskin-finish fleece for optimal thermal protection-Zipped main closure-2 handwarmer pockets.

Les matins d'automne surprennent par la fraîcheur de leurs températures, alors enveloppez-vous dans la LD CALI F-ZIP. Travaillée dans un esprit tricot extérieur, elle est une veste épaisse dans laquelle on se glisse avec plaisir. Cette veste apporte un confort idéal de mi-saison avec un intérieur moutonné très doux.

Coupe féminine-Veste-Système Mix&Match-Matière polaire moutonnée pour une protection thermique optimale-Ouverture frontale zippée-2 poches repose-mains.

**EVO**



6321  
BIRCH



7085  
ANTHRACITE  
GREY



8281  
OCRE

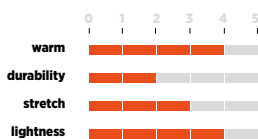

technical highlights



stretch

fabrics



TECHNOWARM® BI FACE WOOLIE // 41% PES 40% WO 19% PA

## LD SOHO HOODIE

LFV11197

475 g

XS-XXL



A proper urban wool fleece, the LD SOHO HOODIE is designed to provide warmth and comfort while making a style statement. The way this Italian fabric is crafted, and the aesthetic appeal of the yarn, delivers contemporary looks and unusually high comfort: the wool offers excellent thermal protection but with moderate thickness. Adopt this modern design for daily wear.

Relaxed fit-Jacket-Wool/polyester knit fabric-Integral hood-Zipped main closure-2 handwarmer pockets-Jersey interior.

Véritable polaire urbaine en laine, la LD SOHO HOODIE est conçue pour apporter chaleur, confort sans oublier un style assumé. Le travail de la matière italienne et l'esthétisme du fil lui apportent un look moderne et un confort hors-norme, la laine permettant d'offrir une excellente protection thermique tout en conservant une épaisseur réduite. Un modèle moderne à adopter au quotidien.

Coupe relax-Veste-Matière tricotée laine / polyester-Capuche attenante-Ouverture frontale zippée-2 poches repose-mains-Doublage jersey.

NEW

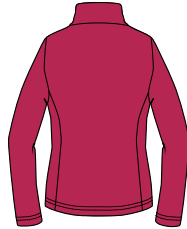

3834  
RASPBERRY



0247  
BLACK



6730  
INSIGNA  
BLUE



technical highlights



stretch

fabrics



TECHNOWARM® 3D DIAMOND // 100% PES  
TECHNOWARM® TECHNOSTRETCH // 96%  
PES 4% EA

## LD ALTHA F-ZIP

LFV11198

346 g

XS-XXL



Instant warmth and sleek good looks: the LD ALTHA FZIP revisits conventional Technostretch fabric. This model pairs urban design features with technical qualities that notably deliver great comfort, thanks to the stretch fabric.

Close fit-Feminine fit-Jacket-Stretch fabric-Padded build-Zipped main closure-2 zippered handwarmer pockets.

Un apport de thermique immédiat, un look soigné, la LD ALTHA FZIP revisite le Technostretch classique. Ce modèle associe des codes urbains et des qualités techniques qui lui confèrent notamment un grand confort grâce au stretch.

Coupe près du corps-Coupe féminine-Veste-Matière stretch-Construction matelassée-Ouverture frontale zippée-2 poches repose-mains zippées.

women's apparel

urban travel

NEW



3348  
STORM BLUE



4809  
HEATHER  
GREY



7302  
MAJOR  
BROWN



7798  
GRENAT



technical highlights



light

ecological footprint



low impact



ecoya® fabrics

fabrics



DRYWAY® ECOYA® WOMEN BRUSHED CHECKS  
// 100% PA

## LD ALTA SHIRT

LFV11199

140 g

XS-XXL

With its very pleasant feel, the LD ALTHA SHIRT offers serious comfort and pleasant warmth, courtesy of two brushed faces. Wear as a soft thick base layer with reassuring feel, for example, to advance through winter.

Feminine fit-Shirt-Front button placket-Long sleeves-Adjustable cuffs.

Très agréable au touché, la LD ALTHA SHIRT offre un grand confort et une chaleur agréable avec ses deux faces grattées. A porter en première couche par exemple, douce, épaisse avec un toucher rassurant pour traverser l'hiver.

Coupe féminine-Chemise-Patte frontale boutonnée-Manches longues-Poignets ajustables.

EVO

3348  
STORM BLUE3834  
RASPBERRY7523  
ASPHALTE8281  
OCRE

## LD TWIST TEE LS

LFV11254

90 g

XS-XXL



A soft-feel fabric for serious everyday comfort - that's the LD TWIST TEE LS. This up-to-date model features a feminine print suitable for daily wear.

Relaxed fit-Feminine fit-T-shirt-Cotton-Round neck.

Un toucher doux pour un véritable confort au porté avec le LD TWIST TEE LS. Un modèle actuel avec son imprimé féminin; adapté au quotidien.

Coupe relax-Coupe féminine-Tee-shirt-Coton-Col rond.

technical  
highlights

breathable



UPF20

fabrics



DRYWAY® HEATHER POLY COTTON SOFT  
JERSEY // UPF 20 // 50% CO 50% PES

EVO

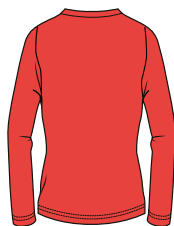
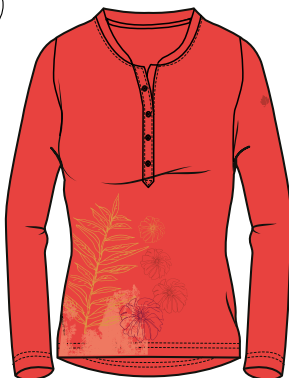
7603  
POPPY2839  
POWDER4809  
HEATHER  
GREY7523  
ASPHALTE

## LD SOHO TEE LS

LFV11200

90 g

XS-XXL



The LD SOHO TEE LS serves up appreciable comfort for everyday use. An organic cotton jersey fabric, Tunisian collar and vegetal print affirm its feminine style.

Feminine fit-T-shirt-Organic Cotton-Buttoned collar-Buttoned half collar-Long sleeves.

Le LD SOHO TEE LS offre un confort appréciable à porter au quotidien. Sa matière jersey en coton organique, son col tunisien ainsi que son imprimé végétal marquent un style féminin affirmé.

Coupe féminine-Tee-shirt-Coton organique-Col tunisien boutonné-Demi ouverture boutonnée-Manches longues.

ecological  
footprintlow  
impact

fabrics



DRYWAY® ORGANIC COTTON JERSEY //  
100% CO

NEW

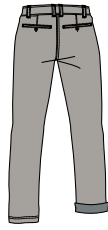
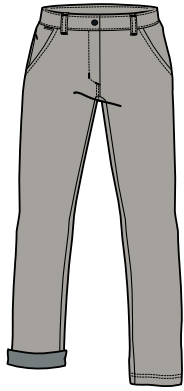

3940  
DARK STONE



0247  
BLACK



6112  
ANTHRACITE  
BLUE

## LD SOHO WARM PANTS

LFV11201

595 g

36-46

A simple, effective item for urban settings, the LD SHOHO WARM PANTS will win you over with their technical spec; a stretch fabric for comfort, and the warmth supplied by a brushed-jersey lining that keeps the cold out. In these pants, you'll be ready to face the frosty winter air!

Chino fit-Pants-Stretch fabric-2 handwarmer pockets-Back pocket-Jersey interior.

Simple et efficace pour les territoires urbains, LD SHOHO WARM PANTS vous séduira par sa technicité. Le confort de la matière stretch et la chaleur assurée avec une doublure en jersey gratté qui isole du froid. Un pantalon où l'on se sent bien pour affronter les frimas de l'hiver !

Coupe chino-Pantalon-Matière stretch-2 poches repose-mains-Poche dos-Doublage jersey.

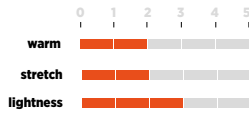

technical highlights



stretch

fabrics



WINDACTIVE LIGHT COTTON STRETCH //  
98%CO 2%EL



TECHNOWARM® LIGHT JERSEY // 52%CO  
48%POLY

women's apparel

urban travel







workbook FW 17-18

# apparel accessories

---

NEW



7085 ANTHRACITE GREY

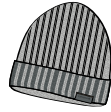

4809 HEATHER GREY



technical highlights



stretch

fabrics



TRICOT MERINO/ACRYLIC // 50% WO 50% AC

## HARSA

LFV11278

88 g

UNIQUE

Beanie in a chunky merinos wool/acrylic blend knit, with a big two-colour turn-up. Great heavyweight quality that's both soft for daily use and also durably strong.

Heavy merino/acrylic knitted beanie - Large ribs band two tone yarns.

Bonnet en laine mérino et acrylique tricotage avec de larges et épaisses côtes. Finition bas par un large revers bord-côte bicolore. Très belle qualité lourde et à la fois douce pour ce bonnet à porter tous les jours et qui résistera longtemps.

Bonnet en laine mérino/acrylique tricotage côtes - Large revers bord-côte bicolore.

NEW



7085 ANTHRACITE GREY



4809 HEATHER GREY



8047 EGEAN BLUE



technical highlights



stretch

fabrics



TRICOT WOOL/ACRYLIC // 30% WO 70% AC

## AURIS

LFV11231

44 g

UNIQUE

A warm beanie in a lightweight wool/acrylic blend. A jacquard knit with tone-on-tone caviar pattern and a broad, plain-coloured ribbed turn-up. For everyday urban use, with easy-match colours.

Two tone jacquard knitting - Large contrasted ribs band

Bonnet chaud et léger mélange laine et acrylique. Maille jacquard motif caviar ton sur ton avec large revers bord-côte uni. Usage urbain et coloris facile à assortir au quotidien.

Bonnet tricot jacquard - Large revers bord côte contrasté

NEW



0247 BLACK



8047 EGEAN BLUE



8280 CARBONE GREY



technical highlights

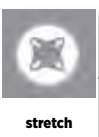

stretch

fabrics



TRICOT 100% ACRYLIC // 100% AC

## PRAZ

LFV11232

60 g

UNIQUE

Warm, lightweight and versatile beanie to wear on hikes and around town. A reversible model with a more vibrant underside of colour-contrast stripes.

Light and reversible beanie ribs knitting - Contrasted color inner part with stripes

Bonnet chaud et léger polyvalent pour usage randonnée ou à porter en ville. Modèle réversible à porter aussi sur l'envers plus actif avec son jeu de rayures contrastées.

Bonnet réversible tricot fines côtes - Intérieur colori contrasté avec rayures

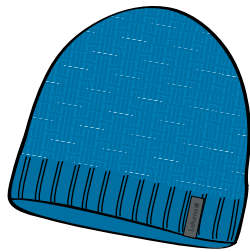

5439  
METHYL BLUE



0247  
BLACK

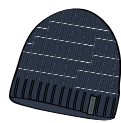

6112  
ANTHRACITE BLUE



fabrics

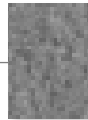

TRICOT 100% ACRYLIC //  
100% AC



inner

TECHNOWARM®100 //  
100% PES

## BALDO

LFBV10374

65 g

UNIQUE

Microfleece lined beanie

Beanie with structured knitting - Microfleece earband lining

Bonnet doublé micropolaire

Bonnet tricot structuré - Doublure bandeau micropolaire

NEW



7789  
DEEP NAVY



7523  
ASPHALTE



technical highlights



stretch

## STATEN

LFBV11233

47 g

UNIQUE



A beanie in toasty knitted fleece with a Scandi-inspired jacquard pattern and warm brushed interior. For urban wear, with a fancy yet discreet pattern.

Heavy terry fleece beanie - Jacquard with nordic pattern - Brushed warm backing fleece

Bonnet en maille polaire chaude avec motif jacquard inspiration nordique. Intérieur gratté chaud. Usage urbain avec la fantaisie d'un motif discret.

Bonnet polaire épaisse motifs jacquard aspect bouclette - Intérieur polaire grattée chaude



TECHNOWARM® JACQUARD // 67% PES 33% AC

NEW



7523  
ASPHALTE



7789  
DEEP NAVY



technical highlights



stretch

## STATEN NECKBAND

LFBV11234

60 g

UNIQUE

A neck warmer that turns into a hat, thanks to its top elastic tightener. Warm knitted fleece with a Scandi-inspired jacquard pattern and snug brushed interior. For urban wear, with a fancy yet discreet pattern.

2 in 1 neckband and beanie - Jacquard terry fleece with nordic pattern - elastic drawcord with stopper on top

Tour de cou transformable en bonnet grâce au serrage élastique haut. Maille polaire chaude avec motif jacquard inspiration nordique. Intérieur gratté chaud. Usage urbain avec la fantaisie d'un motif discret.

Tour de cou polaire motif jacquard transformable en bonnet - Cordon élastique avec stoppeur



TECHNOWARM® JACQUARD // 67% PES 33% AC

**NEW**



0247  
BLACK



6730  
INSIGNA  
BLUE



4103  
BARN



technical highlights



ecological footprint



fabrics



## FLORIDE

**LFV10381**

47 g

UNIQUE

Warm fleece beanie knitted from Polartec® 200 recycled fibres. Ideal for cold-weather hiking or urban settings.

Polartec 200 recycled fleece beanie - Embroidery tone on tone.

Bonnet en maille polaire chaude en fibre recyclée POLARTEC 200. Usage idéal pour la randonnée par temps froid ou en usage urbain

Bonnet polaire - Polartec 200 recyclée - Marquage broderie colori assorti

## DAKOTA

**LFV10383**

66 g

UNIQUE



Neck warmer that turns into a hat courtesy of its top elastic tightener. Warm fleece knitted from Polartec® 200 recycled fibres. Ideal for cold-weather hiking or urban settings.

2 in 1 neckband and beanie - Polartec 200 recycled fleece - Embroidery tone on tone.

Tour de cou transformable en bonnet grâce au serrage élastique haut. Maille polaire chaude en fibre recyclée POLARTEC 200. Usage idéal pour la randonnée par temps froid ou en usage urbain.

Tour de cou polaire transformable en bonnet - Cordon élastique avec stoppeur



technical highlights



ecological footprint



fabrics

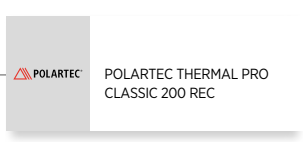

**NEW**



0247  
BLACK



technical highlights



fabrics

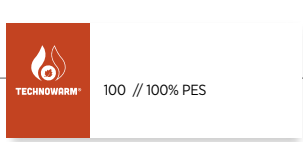
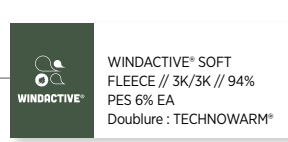

## JORAN CAP

**LFV11235**

78 g

M-XXL



Warm cap with fold-up wind protector flaps for ears and back of neck. Fully lined with warm knitted microfleece.

Windproof and warm cap - Polyamide fabric with warm microfleece lining - Folding windproof part on neck and ears

Casquette chaude avec protection "coupe vent" repliable sur les oreilles et l'arrière du cou. Entièrement doublée maille chaude micropolaire.

Casquette polyamide chaude doublée tissu micropolaire - Protection coupe vent repliable sur le cou et les oreilles

NEW

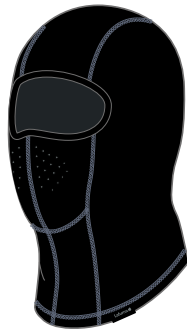

0247  
BLACK



technical highlights



fabrics

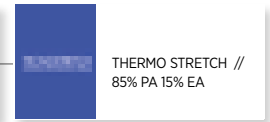
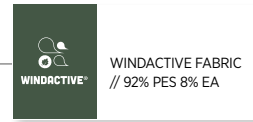

## AUSTER HOOD

LFV11236

56 g

UNIQUE

Warm balaclava in thermostretch knit fabric. Windproof material on lower half of face, and microperforated upper section to increase breathability and moisture removal. Can be used as insulation under a helmet.

Warm and windactive hood - Two different fabrics, thermostretch and windactive fabric

Cagoule chaude en maille thermostretch. Matière "coupe vent" sur la partie basse du visage microperforation pour faciliter la respiration et l'évacuation de la vapeur d'eau. Peut être utilisée en isolation sous casque.

Cagoule bimatière thermostretch / empiècement coupe vent - Micro perçage pour respiration

apparel accessories

NEW

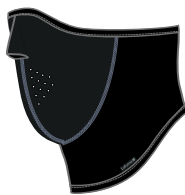

0247  
BLACK



technical highlights



fabrics

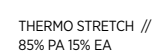
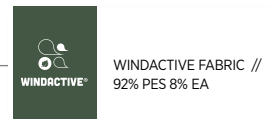

## AUTAN MASK

LFV11252

38 g

UNIQUE

Warm, lightweight balaclava in thermostretch knit fabric. Windproof material on lower half of face, with microperforated upper section to increase breathability and moisture removal. Rear self-gripping fastener.

Windproof fabric mask - Tone on tone thermostretch fabric

Masque maille thermostretch chaud et léger. Matière "coupe vent" sur la partie basse du visage avec microperforation pour faciliter la respiration et l'évacuation de la vapeur d'eau. Ouverture arrière par velcro.

Masque tissu coupe vent bimatière - Contraste thermostretch assorti

NEW

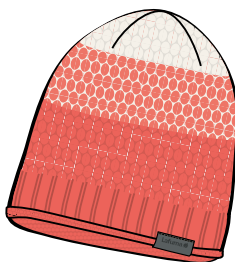

6866  
CORAIL



2839  
POWDER

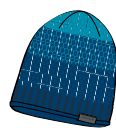

6730  
INSIGNA  
BLUE



technical highlights

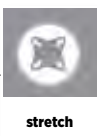

fabrics



TRICOT 100% ACRYLIC // 100% AC

## LD ALLOS

LFV11255

62 g

UNIQUE

A beanie with fancy twisted-yarn knit and colour gradient. Feminine knit with a super-soft feel and roll-trim edge. Unlined.

Fancy knitting with stucture beanie - Soft shading colors - no lining

Bonnet tricotage fantaisie fils moulinés avec dégradé de couleur. Maille féminine toucher très doux, finition bordure roulottées. Non doublé.

Bonnet tricotage fantaisie et structuré - fils moulinés avec dégradé de colori - non doublé

NEW

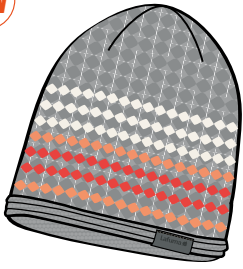

4809  
HEATHER GREY



7085  
ANTHRACITE GREY



8283  
FLOE BLUE

## LD TANIA

LFV11256

50 g

UNIQUE

A fancy beanie with a home-knitted vibe. Very soft light fabric, and colour-contrast monochrome striped design with an embossed effect. Unlined.

Fancy and hand made knitting effect beanie - Contrasted stripes with relief embroidered effect - no lining

Bonnet tricotage fantaisie aspect fait main. Maille très douce et légère. Jeux de rayures contrastées en camaïeu effet relief. Non doublée.

Bonnet tricotage fantaisie style "fait main" - Jeux de rayures contrastées avec effet broderie relief - non doublé



technical highlights



stretch

fabrics



TRICOT 100% ACRYLIC // 100% AC

## LD TALOKA

LFV9430

70 g

UNIQUE



7798  
GRENAT



0247  
BLACK



2839  
POWDER

Small twist knitting beanie - Ribs finition - Microfleece lining band

Bonnet tricotage mini torsades - Bords avec jeux de côtes - Doublure bandeau micro-polaire



technical highlights

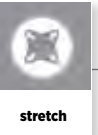

stretch

fabrics

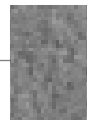

TRICOT 100% ACRYLIC // 100% AC



Doublure : TECHNOWARM® 100 // 100% PES

NEW



0247  
BLACK



## ZONDA

LFV11140

100 g

XS-XXL

Gloves in windproof fabric with warm knit lining. Cut-out knuckles with tone-on-tone over stitching. Self-gripping cuff adjuster. Ideal for Nordic walking, cross-country skiing, bike riding...

Stretch and windproof fabric glove - Warm knitted lining - Cuff with ajustement

Gants matière coupe vent doublés maille chaude. Découpe dessus de main avec surpiqûre ton sur ton. Réglage poignet avec patte auto-agrippante. Usage idéal pour la marche ou le ski nordique, vélo...

Gant stretch tissu coupe vent - Doublure maille chaude - Réglage poignet



technical highlights



windproof

fabrics



WINDACTIVE FABRIC // 92% PES 8% EA  
Doublure : THERMO STRETCH // 85% PA 15% EA  
Renfort : RENFORT PU // 70% PU 30% PES

NEW



0247  
BLACK



technical highlights



fabrics



THERMO STRETCH //  
85% PA 15% EA

Renfort : RENFORT PU  
// 70% PU 30% PES

## KYLE

LFV11242

60 g

XS-XXL

Warm lightweight glove in thermostretch knit fabric, with ribbed cuffs. PU reinforced palm and matching colour-contrast thumb. Index-finger insert for touchscreen use.

Thermostretch fabric glove - Cuffs ribs - Index finger screen patch - PU hand palm

Gants chauds et légers en maille thermostretch, poignets bord-côte. Renfort PU sur la paume et pouce colori assorti. Insert index permettant l'usage de tablette tactile.

Gant proche main polaire thermo stretch - Poignets bord côtes - Insert index pour usage téléphone cellulaire et tablette - Insert paume PU assorti

apparel accessories

NEW



0247  
BLACK

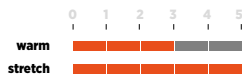

technical highlights



fabrics



Doublure : LINING POLY BRUSHED  
TRICOT W/POLYEGIENE FINISH //  
POLYEGIENE FINISH // 100% PES

## NORDET

LFV11139

82 g

XS-XXL

Warm lightweight, stretch gloves ideal for Nordic walking with poles. An understated design means they can be worn about town.

Fitted and full stretch glove - Warm brushed lining

Gants chauds légers et stretch, idéal pour la marche nordique avec batons, design sobre permettant d'être porté en ville

Gant stretch proche main - Doublure maille chaude

NEW



8280  
CARBONE GREY



6730  
INSIGNA  
BLUE



7785  
EBONY



technical highlights

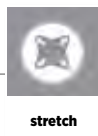

fabrics



TECHNOWARM®  
MELANGE TRICOT //  
100% PES 3

THERMO STRETCH //  
85% PA 15% EA

## VARS

LFV11244

64 g

XS-XXL

Warm, lightweight glove. Heathered knit look enables everyday use. Colour-contrast palm in thermal stretch knit. Index-finger insert for touchscreen use.

Fitted and stretch knitted glove - Heather tricot fabric with thermostrech fabric hand palm - Contrasted cuffs and index finger screen patch

Gants chauds et légers. Aspect maille tricot chinée permettant un usage au quotidien. Paume en maille thermique stretch colori contrastée. Insert index permettant l'usage de tablette tactile.

Gant proche main polaire chinée aspect tricot - Poignet bord côte contrasté - Insert index pour usage téléphone cellulaire et tablette



0247  
BLACK



## LD ZONDA

LFV11248

86 g

XS-L

Gloves in windproof fabric with warm knit lining. Feminine cut with tone-on-tone overstitching. Ideal for Nordic walking, cross-country skiing, bike riding...

Stretch and windproof fabric glove - Warm knitted lining - Overtitching details - Cuff with adjustment

Gants matière coupe vent doublés maille chaude. Découpe féminine avec jeux de surpiques ton sur ton. Usage idéal pour la marche ou le ski nordique, pour le vélo...

Gant stretch tissu coupe vent - Doublure maille chaude - Découpe et détail surpiques dessus de main

NEW



8280  
CARBONE GREY



6321  
BIRCH

7798  
GRENAT

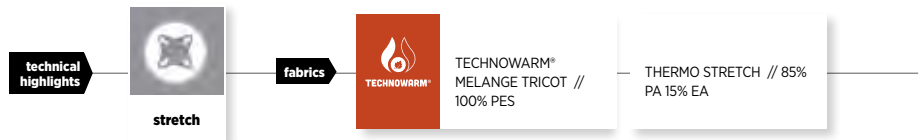

## LD VARS

LFV11149

52 g

XS-L

Warm, lightweight glove. Heathered knit style allows for everyday wear. Palm in colour-contrast thermal stretch knit. Index-finger insert for touchscreen use.

Fitted and stretch knitted glove - Heather tricot fabric with thermostrech fabric hand palm - Contrasted cuffs and index finger screen patch

Gants chauds et légers. Aspect maille tricot chinée permettant un usage au quotidien. Paume en maille thermique stretch colori contrastée. Insert index permettant l'usage de tablette tactile.

Gant poche main polaire chinée aspect tricot - Contraste matière thermostrech - Poignet thermostrech - Insert index pour usage téléphone cellulaire et tablette





## ▶ OSLO CUT



0247  
black

**LFV10899**

25 g

35/38 > 39/42 > 43/46



A simple, comfortable sock that's ideal for everyday use or when travelling.

Extra low cut, below the ankle bone - Breathable, comfy Coolmax®.

Chaussette simple et confortable idéale pour un usage quotidien ou en voyage.

Hauteur de tige "cut" sous la malléole - Confort et respirabilité du Coolmax.

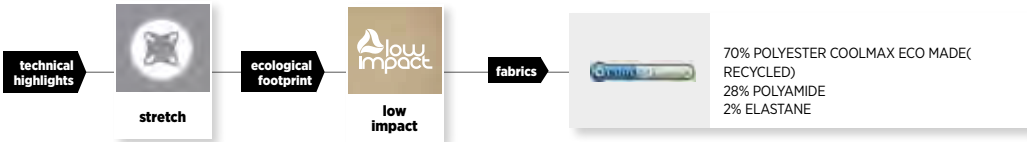

## ▶ OSLO LOW



0247  
black

**LFV10900**

30 g

35/38 > 39/42 > 43/46



A simple, comfortable sock that's ideal for everyday use or when travelling.

Low cut, just above the ankle bone - Breathable, comfy Coolmax®.

Chaussette simple et confortable idéale pour un usage quotidien ou en voyage.

Hauteur de tige "low" juste au-dessus de la malléole - Confort et respirabilité du Coolmax.

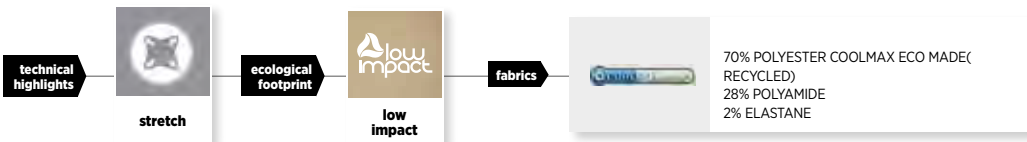

## ▶ OSLO LONG



0247  
black

**LFV10901**

40 g

35/38 > 39/42 > 43/46



A simple, comfortable sock that's ideal for everyday use or when travelling.

High cut, mid-calf length - Breathable, comfy Coolmax®.

Chaussette simple et confortable idéale pour un usage quotidien ou en voyage.

Hauteur de tige "long" mi-mollet - Confort et respirabilité du Coolmax.

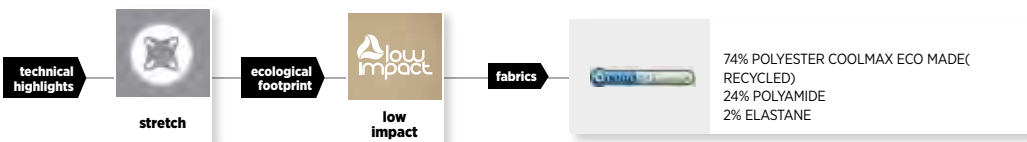



0247  
black



3841  
steel grey

## ▶ LAFTRACK LOW

**LFV10902**

50 g

35/38 > 39/42 > 43/46



Low-cut hiking sock with terry cushioned sole. Perfect with low-cut shoes.

Low cut, just above the ankle bone - Cotton comfort - Breathable Coolmax® - Terry cushioned sole - Elastic arch wrap - Reinforced heel.

Chaussette basse de randonnée avec semelle bouclettes. Parfaite avec les chaussures tiges basses.

Hauteur de tige "low" juste au-dessus de la malléole - Confort du coton - Respirabilité du Coolmax - Semelle bouclettes - Elastique de maintien voute plantaire - Renfort talon.

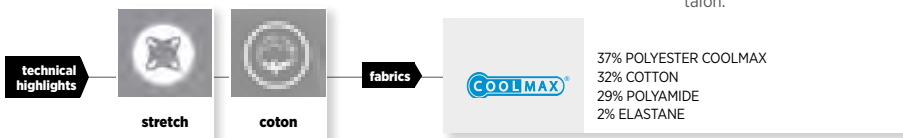

0247  
black



3841  
steel grey

## ▶ LAFTRACK LONG

**LFV10904**

60 g

35/38 > 39/42 > 43/46



Long hiking sock with terry cushioned sole. Perfect with high-cut boots.

Long cut, mid-calf length - Cotton comfort - Breathable Coolmax® - Terry cushioned sole - Elastic arch wrap - Reinforced heel.

Chaussette haute de randonnée avec semelle bouclettes. Parfaite avec les chaussures tiges hautes.

Hauteur de tige "long" mi-mollet - Confort du coton - Respirabilité du Coolmax - Semelle bouclettes - Elastique de maintien voute plantaire - Renfort talon.

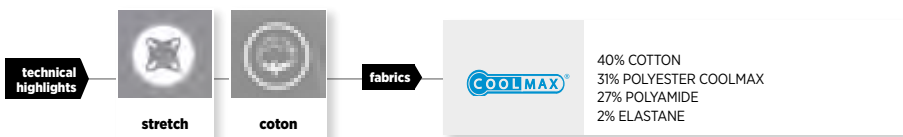

3642  
zinc



4103  
barn

## ▶ FASTLITE CUT

**LFV10906**

35 g

35/38 > 39/42 > 43/46



Extra-low-cut multi-sport sock with terry cushioned sole. Perfect with low-cut shoes.

Extra low cut, below the ankle bone - Friction Free® technology to minimise rubbing - Terry cushioned sole - Elastic arch wrap.

Chaussette basse multisports avec semelle bouclettes. Parfaite avec les chaussures tiges basses.

Hauteur de tige "cut" sous la malléole - Technologie Friction Free pour limiter les frottements - Semelle bouclettes - Elastique de maintien voute plantaire.



## ▶ FASTLITE LOW



4103  
barn

3642  
zinc

**LFV10907**

40 g

35/38 > 39/42 > 43/46



Low-cut hiking sock with terry cushioned sole. Perfect with low-cut shoes.

Low cut, just above the ankle bone - Friction Free® technology to minimise rubbing - Terry cushioned sole - Elastic arch wrap.

Chaussette basse de randonnée avec semelle bouclettes. Parfaite avec les chaussures tiges basses.

Hauteur de tige "low" juste au-dessus de la malléole - Technologie Friction Free pour limiter les frottements - Semelle bouclettes - Élastique de maintien voute plantaire.

technical  
highlights



stretch

fabrics



47% POLYAMIDE  
45% POLYPROPYLENE  
6% POLYAMIDE FRICTION FREE  
2% ELASTANE

## ▶ FASTLITE LONG



3642  
zinc

4103  
barn

**LFV10908**

55 g

35/38 > 39/42 > 43/46



Long trekking sock with terry cushioned sole. Perfect with high-cut boots.

Long cut, mid-calf length - Friction Free® technology to minimise rubbing - Terry cushioned sole - Elastic arch wrap - Reinforced shin bone.

Chaussette haute de trekking avec semelle bouclettes. Parfaite avec les chaussures tiges hautes.

Hauteur de tige "long" mi-mollet - Technologie Friction Free pour limiter les frottements - Semelle bouclettes - Élastique de maintien voute plantaire - Renfort tibia.

technical  
highlights



stretch

fabrics



57% POLYAMIDE  
36% POLYPROPYLENE  
4% POLYAMIDE FRICTION FREE  
3% ELASTANE

## ▶ FASTLITE DOUBLE



0247  
black

3841  
steel grey

**LFV10909**

45 g

35/38 > 39/42 > 43/46



Long trekking sock with double-layer build to prevent blisters. Perfect with high-cut boots.

Long cut, mid-calf length - Double-layer technology to prevent blisters.

Chaussette haute de trekking avec construction double pour éviter les ampoules. Parfaite avec les chaussures tiges hautes.

Hauteur de tige "long" mi-mollet - Technologie double construction pour limiter les ampoules.

technical  
highlights



stretch



double

fabrics



60% COOLMAX  
38% POLYAMIDE  
2% ELASTANE



4103  
barn

## ▶ FASTLITE MERINO

**LFV10910**

55 g

35/38 > 39/42 > 43/46



Long trekking sock in Merino wool. Perfect with high-cut boots.

Long cut, mid-calf length - Friction Free® technology to minimise rubbing - Merino wool for thermal comfort - Terry cushioned sole - Elastic arch wrap - Reinforced shin bone.

Chaussette haute de trekking avec laine mérino. Parfaite avec les chaussures tiges hautes.

Hauteur de tige "long" mi-mollet - Technologie Friction Free pour limiter les frottements - Confort thermique avec la laine Merinos - Semelle bouclettes - Elastique de maintien voute plantaire - Renfort tibia.

technical highlights



stretch



merinos wool

fabrics



51% POLYAMIDE  
44% MERINOS WOOL  
5% POLYAMIDE FRICTION FREE

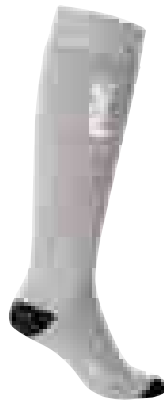

3841  
steel grey

## ▶ NANOOK

**LFV11021**

45 g

35/38 > 39/42 > 43/46



Long winter sock. Perfect for walks in cold weather.

High cut, below the knee - Wool for thermal comfort - Terry cushioned sole.

Chaussette longue d'hiver. Parfaite pour les balades par temps froid.

Hauteur de tige "high" sous le genou - Confort thermique avec la laine - Semelle bouclettes.

technical highlights



stretch

fabrics

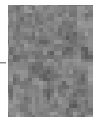

58% ACRYLIQUE  
22% LAINE  
18% POLYAMIDE  
2% ELASTANE



0247  
black

## ▶ NANOOK MERINO

**LFV11027**

40 g

35/38 > 39/42 > 43/46



Long winter sock. Perfect for walks in cold weather.

High cut, below the knee - Merino wool for thermal comfort - Terry cushioned sole - Elastic arch wrap.

Chaussette longue d'hiver. Parfaite pour les balades et le ski par temps froid.

Hauteur de tige "high" sous le genou - Confort thermique avec la laine Merinos - Semelle bouclettes - Elastique de maintien voute plantaires.

technical highlights



stretch

fabrics



40% LAINE MERINOS  
40% ACRYLIQUE  
18% POLYAMIDE  
2% ELASTANE



## ▶ NANOOK SKI MERINO

**LFV11022**

50 g

35/38 > 39/42 > 43/46



Long winter sock. Warm and stretch, ideal for a comfortable long skiing session.

High cut, below the knee - Merino wool for thermal comfort - Terry cushioned sole - Elastic arch wrap - Reinforced shinpad.

Chaussette longue d'hiver. Chaude et stretch, parfaite pour une journée de ski tout confort.

Hauteur de tige "high" sous le genou - Confort thermique avec la laine Merinos - Semelle bouclettes - Elastique de maintien voute plantaires - Renfort tibia.

technical highlights

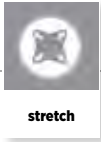

stretch

fabrics



48% LAINE MERINOS  
30% POLYPROPYLENE  
20% POLYAMIDE  
2% ELASTANE



workbook FW 17-18

# shoes

---

shoes



7648  
major brown/  
brick red



5967  
black/  
steel grey

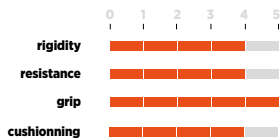

technical highlights



high cut



breathable



waterproof



Vibram Protrek outsole

fabrics



## M ATAKAMA II

LFG2149

520 g

6 > 12 UK

To explore the mountains of British Columbia or the jagged beauty of the Lofoten Islands, the M ATAKAMA II boot is a highly dependable Lafuma investment. With a Vibram® outsole and a Climactive® waterproof-breathable membrane, this high-cut model is packed with technical savvy to protect feet that are hungry for the great outdoors.

Nubuck-leather and fabric upper - Abrasion-resistant front stone guard - Gusseted, foam-padded tongue - Climactive® membrane - Lafuma anatomic insole in thermoformed EVA - Cushioning EVA midsole - Semi-rigid polypropylene shank - Vibram® Protrek outsole.

Pour découvrir les montagnes de la Colombie-Britannique ou les beautés acérées des îles Lofoten, la chaussure M ATAKAMA II est une valeur sûre de Lafuma. Avec une semelle Vibram et une membrane imperméable-respirante Climactive, ce modèle tige haute est un concentré de technicité pour protéger vos pieds avides de grands territoires.

Tige cuir nubuck et textile - Pare-pierres avant résistant à l'abrasion - Languette mousée à soufflet - Membrane Climactive® - Première de propreté anatomique Lafuma en EVA thermoformé - Semelle intermédiaire avec amorti EVA - Intercalaire semi-rigide en polypropylène - Semelle extérieure Vibram® Protrek.

## LD ATAKAMA II

LFG2150

450 g

3,5 > 8 UK

To explore the mountains of British Columbia or the jagged beauty of the Lofoten Islands, the LD ATAKAMA II boot is a highly dependable Lafuma investment, designed for women. With a Vibram® outsole and a Climactive® waterproof-breathable membrane, this high-cut model is packed with technical savvy to protect feet that are hungry for the great outdoors.

Nubuck-leather and fabric upper - Abrasion-resistant front stone guard - Gusseted, foam-padded tongue - Climactive® membrane - Lafuma anatomic insole in thermoformed EVA - Cushioning EVA midsole - Semi-rigid polypropylene shank - Vibram® Protrek outsole.

Pour découvrir les montagnes de la Colombie-Britannique ou les beautés acérées des îles Lofoten, la chaussure LD ATAKAMA II est une valeur sûre de Lafuma conçue pour les femmes. Avec une semelle Vibram et une membrane imperméable-respirante Climactive, ce modèle tige haute dessiné pour les femmes est un concentré de technicité pour protéger vos pieds avides de grands territoires.

Tige cuir nubuck et textile - Pare-pierres avant résistant à l'abrasion - Languette mousée à soufflet - Membrane Climactive® - Première de propreté anatomique Lafuma en EVA thermoformé - Semelle intermédiaire avec amorti EVA - Intercalaire semi-rigide en polypropylène - Semelle extérieure Vibram® Protrek.



7649  
mercury grey/  
zinc



7650  
major brown/  
barn

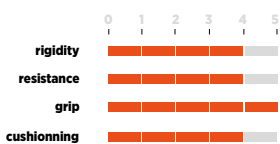

technical highlights



high cut



breathable



waterproof



Vibram Protrek outsole

fabrics





NEW



0247  
black



## ▶ AYMARA WINTER

LFG2199

550 g

3,5 > 12 UK

The new AYMARA WINTER is designed to fully enjoy cold winter hikes. Its integrated snow gaiter and Thinsulate insulation guaranty warm and dry no mater weather conditions.

Leather and fabric upper - Abrasion-resistant front stone guard - Top collar neoprene small gaiter - Gusseted, foam-padded tongue - Climactive® membrane - Lafuma anatomic insole in thermoformed EVA - Cushioning EVA midsole - Polypropylene lasting board for better foot support - New Lafuma rubber outsole.

La nouvelle AYMARA WINTER est conçue pour pouvoir profiter pleinement des randonnées hivernales par temps froid. Avec sa petite guêtre intégrée et son isolation thermique Thinsulate vous avez la garantie de rester au chaud et au sec quelques soit les conditions.

Tige cuir et textile - Parepierres avant résistant à l'abrasion - Petite guêtre néoprène en haut du collier - Languette moussée à soufflet - Membrane Climactive - Isolation thermique Thinsulate - Première de propreté anatomique Lafuma en EVA thermoformé - Semelle intermédiaire avec amorti EVA - Première de montage polypropylène pour un meilleur soutien du pied - Semelle extérieure Lafuma caoutchouc.

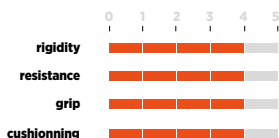

technical highlights



high cut

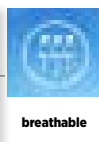

breathable

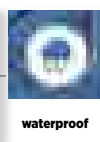

waterproof

fabrics

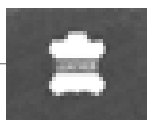

8071  
dark shadow/  
asphalte



## ▶ M AYMARA

LFG2185

470 g

6 > 12 UK

A hike is always an adventure, whether you're trekking in the Atlas Mountains or crossing La Vanoise National Park. With its leather upper and Climactive® waterproof-breathable membrane, the M AYMARA provides all the stability and protection you need.

Leather and fabric upper - Abrasion-resistant front stone guard - Gusseted, foam-padded tongue - Climactive® membrane - Lafuma anatomic insole in thermoformed EVA - Cushioning EVA midsole - Polypropylene lasting board for better foot support - New Lafuma rubber outsole.

Une randonnée c'est une aventure, que ce soit lors d'un trek dans l'Atlas ou la traversée du parc de la Vanoise. La chaussure M AYMARA vous apporte ce qu'il faut de stabilité et de protection avec sa tige cuir et sa membrane imperméable-respirante Climactive.

Tige cuir et textile - Pare-pierres avant résistant à l'abrasion - Langette moussée à soufflet - Membrane Climactive® - Première de propreté anatomique Lafuma en EVA thermoformé - Semelle intermédiaire avec amorti EVA - Première de montage polypropylène pour un meilleur soutien du pied - Nouvelle semelle extérieure Lafuma caoutchouc

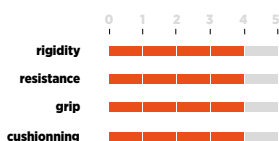

technical highlights



high cut

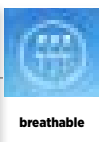

breathable

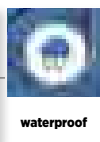

waterproof

fabrics

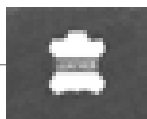

8074  
insigna blue/  
asphalte



8077  
major brown/  
dark shadow

shoes



8072  
dark shadow/  
deep water



8070  
barn/  
dark shadow

## LD AYMARA

LFG2186

410 g

3,5 > 8 UK

A hike is always an adventure, whether you're trekking in the Atlas Mountains or crossing La Vanoise National Park. With its leather upper and Climactive® water-proof-breathable membrane, the LD AYMARA provides all the stability and protection you need.

Leather and fabric upper - Abrasion-resistant front stone guard - Gusseted, foam-padded tongue - Climactive® membrane - Lafuma anatomic insole in thermoformed EVA - Cushioning EVA midsole - Polypropylene lasting board for better foot support - New Lafuma rubber outsole.

Une randonnée c'est une aventure, que ce soit lors d'un trek dans l'Atlas ou la traversée du parc de la Vanoise. La chaussure LD AYMARA vous apporte ce qu'il faut de stabilité et de protection avec sa tige cuir et sa membrane imperméable-respirante Climactive.

Tige cuir et textile - Pare-pierres avant résistant à l'abrasion - Langette moussée à soufflet - Membrane Climactive® - Première de propreté anatomique Lafuma en EVA thermoformé - Semelle intermédiaire avec amorti EVA - Première de montage polypropylène pour un meilleur soutien du pied - Nouvelle semelle extérieure Lafuma caoutchouc

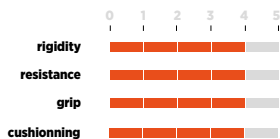

technical highlights

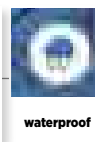
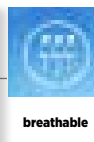

fabrics



7652  
major brown/  
chili pepper



7708  
asphalte/  
antic moss

## M ARICA

LFG2151

420 g

6 > 12 UK

A flexible boot for day hikes or short treks in the Verdon Gorge, the M ARICA deftly supports your foot-roll to ensure super-comfortable excursions. Its Climactive® membrane protects you from adverse weather and its flexibility makes it seriously versatile.

Fabric and mesh upper - Abrasion-resistant front stone guard - Gusseted, foam-padded tongue - Climactive® membrane - Lafuma EVA insole - Cushioning EVA midsole - Lafuma rubber outsole.

Chaussure souple pour randonnée à la journée ou courts treks dans les gorges du Verdon, la M ARICA accompagne avec légèreté le déroulé de votre pied pour des excursions tout confort. Sa membrane Climactive vous protège des intempéries et sa souplesse lui donne une belle polyvalence.

Tige textile et synthétique - Pare-pierres avant résistant à l'abrasion - Languette moussée à soufflet - Membrane Climactive® - Première de propreté Lafuma en EVA - Semelle intermédiaire avec amorti EVA - Semelle extérieure Lafuma caoutchouc.

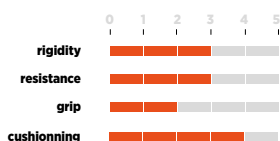

technical highlights

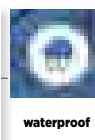
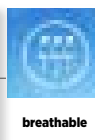

fabrics





7654  
asphalte/  
oxycle green



7709  
mercury grey/  
wild rose

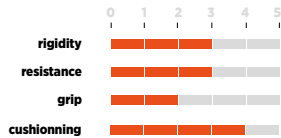

technical highlights

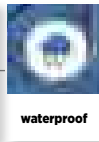

fabrics



## LD ARICA

LFG2152

380 g

3,5 > 8 UK

A flexible boot for day hikes or short treks in the Verdon Gorge, the LD ARICA deftly supports your foot-roll to ensure super-comfortable excursions. Its Climactive® membrane protects you from adverse weather and its flexibility makes it seriously versatile. A model designed for women.

Fabric and mesh upper - Abrasion-resistant front stone guard - Gusseted, foam-padded tongue - Climactive® membrane - Lafuma EVA insole - Cushioning EVA mid-sole - Lafuma rubber outsole.

Chaussure souple pour randonnée à la journée ou courts treks dans les gorges du Verdon, la LD ARICA accompagne avec légèreté le déroulé de votre pied pour des excursions tout confort. Sa membrane Climactive vous protège des intempéries et sa souplesse lui donne une belle polyvalence. Un modèle conçu pour les femmes.

Tige textile et synthétique - Pare-pierres avant résistant à l'abrasion - Languette mousse à soufflet - Membrane Climactive® - Première de propreté Lafuma en EVA - Semelle intermédiaire avec amorti EVA - Semelle extérieure Lafuma caoutchouc.

shoes



8073  
dark shadow/  
insigna blue



8077  
major brown/  
dark shadow

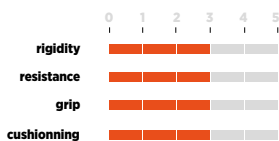

technical highlights

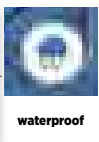

fabrics



## LAFTRACK CLIMACTIVE

LFG2147

395 g

6 > 12 UK

On day-long outings or over a weekend, the LAFTRACK CLIMACTIVE operates across all terrain with no fear of the weather, courtesy of its Climactive® waterproof-breathable membrane. It offers the freedom of a low-cut upper plus the comfort of a flexible lugged outsole, and easily crosses over into more urban situations.

Coated-leather and fabric upper - Gusseted, foam-padded tongue - Climactive® membrane - Lafuma anatomic insole in thermoformed EVA - Cushioning EVA midsole - Lafuma rubber outsole.

Le temps d'une journée ou d'un week-end, la LAFTRACK CLIMACTIVE évolue sur tous les terrains sans craindre la météo grâce à sa membrane imperméable-respirante Climactive. Elle a la liberté d'une tige basse, le confort d'une semelle souple crantée et elle est facilement détournable pour un usage plus urbain.

Tige cuir enduit et textile - Languette mousse à soufflet - Membrane Climactive® - Première de propreté anatomique Lafuma en EVA thermoformé - Semelle intermédiaire avec amorti EVA - Semelle extérieure Lafuma caoutchouc.

## LD LAFTRACK CLIMACTIVE



7654  
asphalte/  
oxyde green



8078  
mercury grey/  
barn

**LFG2155**

**340 g**

**3,5 > 8 UK**

On day-long outings or over a weekend, the LD LAFTRACK CLIMACTIVE operates across all terrain with no fear of the weather, courtesy of its Climactive® water-proof-breathable membrane. It offers the freedom of a low-cut upper plus the comfort of a flexible lugged outsole, and easily crosses over into more urban situations. A model designed for women.

Coated-leather and fabric upper - Gusseted, foam-padded tongue - Climactive® membrane - Lafuma anatomic insole in thermoformed EVA - Cushioning EVA midsole - Lafuma rubber outsole.

Le temps d'une journée ou d'un week-end, la LD LAFTRACK CLIMACTIVE évolue sur tous les terrains sans craindre la météo grâce à sa membrane imperméable-respirante Climactive. Elle a la liberté d'une tige basse, le confort d'une semelle souple crantée et elle est facilement détournable pour un usage plus urbain. Un modèle conçu pour les femmes.

Tige cuir enduit et textile - Languette moussée à soufflet - Membrane Climactive® - Première de propreté anatomique Lafuma en EVA thermoformé - Semelle intermédiaire avec amorti EVA - Semelle extérieure Lafuma caoutchouc.

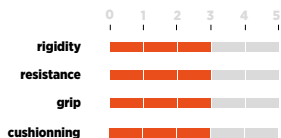

technical highlights

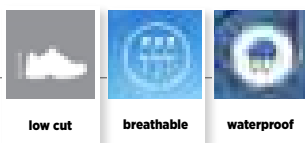

fabrics



6275  
black/  
dark shadow

## M LAFTRACK

**LFG2145**

**350 g**

**6 > 12 UK**

On day-long outings or over a weekend, the M LAFTRACK operates across all terrain. It offers the freedom of a low-cut upper plus the comfort of a flexible lugged outsole, and easily crosses over into more urban situations.

Coated-leather and fabric upper - Foam-padded tongue - Textile lining - Lafuma anatomic insole in thermoformed EVA - Cushioning EVA midsole - Lafuma rubber outsole.

Le temps d'une journée ou d'un week-end, la M LAFTRACK évolue sur tous les terrains. Elle a la liberté d'une tige basse, le confort d'une semelle souple crantée et elle est facilement détournable pour un usage plus urbain.

Tige cuir enduit et textile - Languette moussée - Doublure textile - Première de propreté anatomique Lafuma en EVA thermoformé - Semelle intermédiaire avec amorti EVA - Semelle extérieure Lafuma caoutchouc.



technical highlights



fabrics





8072  
dark shadow/  
deep water



## LD LAFTRACK

**LFG2146**

**290 g**

**3,5 > 8 UK**

On day-long outings or over a weekend, the LD LAFTRACK operates across all terrain. It offers the freedom of a low-cut upper plus the comfort of a flexible lugged outsole, and easily crosses over into more urban situations. A model designed for women.

Coated-leather and fabric upper - Foam-padded tongue - Textile lining - Lafuma anatomic insole in thermoformed EVA - Cushioning EVA midsole - Lafuma rubber outsole.

Le temps d'une journée ou d'un week-end, la LD LAFTRACK évolue sur tous les terrains. Elle a la liberté d'une tige basse, le confort d'une semelle souple crantée et elle est facilement détournable pour un usage plus urbain. Un modèle conçu pour les femmes.

Tige cuir enduit et textile - Languette moussée - Doublure textile - Première de propreté anatomique Lafuma en EVA thermoformé - Semelle intermédiaire avec amorti EVA - Semelle extérieure Lafuma caoutchouc.

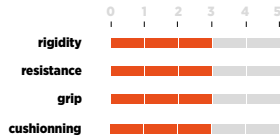

technical highlights



fabrics

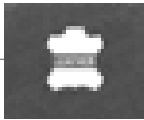

shoes



8002  
black/  
marmot



## M TRACK CLIMACTIVE

**LFG2171**

**375 g**

**6 > 12 UK**

The M TRACK CLIMACTIVE is designed for multiple activities - hiking and all kinds of outdoor exploration. Its rugged outsole, versatile low-cut upper, and water-proof-breathable membrane add up to a unique character.

Fabric and mesh upper - Gusseted, foam-padded tongue - Climactive® membrane - Lafuma EVA insole - Cushioning EVA midsole - Lafuma rubber outsole.

Pour vos randonnées et toutes vos explorations outdoor, la M TRACK CLIMACTIVE a été pensée pour la multi-activité. Sa semelle robuste, sa tige basse versatile et sa membrane imper-respirante lui donnent son caractère unique.

Tige mesh 3D et synthétique - Languette moussée à soufflet - Membrane Climactive® - Première de propreté Lafuma en EVA - Semelle intermédiaire avec amorti EVA - Semelle extérieure Lafuma caoutchouc.

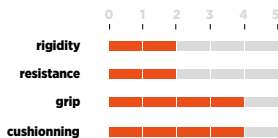

technical highlights

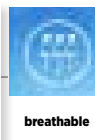

fabrics





8011  
asphalte/  
indigo blue



## LD TRACK CLIMACTIVE

**LFG2172**

**320 g**

**3,5 > 8 UK**

The LD TRACK CLIMACTIVE is designed for multiple activities - hiking and all kinds of outdoor exploration. Its rugged outsole, versatile low-cut upper, and waterproof-breathable membrane add up to a unique character. A model designed for women.

Fabric and mesh upper - Gusseted, foam-padded tongue - Climactive® membrane - Lafuma EVA insole - Cushioning EVA midsole - Lafuma rubber outsole.

Pour vos randonnées et toutes vos explorations outdoor, la LD TRACK CLIMACTIVE a été pensée pour la multi-activité. Sa semelle robuste, sa tige basse versatile et sa membrane imper-respirante lui donnent son caractère unique. Un modèle conçu pour les femmes.

Tige mesh 3D et synthétique - Languette moussée à soufflet - Membrane Climactive® - Première de propreté Lafuma en EVA - Semelle intermédiaire avec amorti EVA - Semelle extérieure Lafuma caoutchouc.

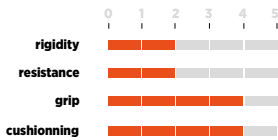

technical highlights

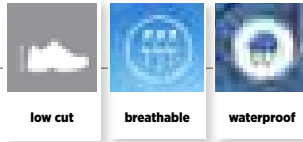

fabrics



4478  
deep grey/  
acid green



## M TRACK

**LFG2158**

**360 g**

**6 > 12 UK**

For Nordic walking excursions, mountain trips and the every kind of outdoor exploration, the M TRACK has been engineering with multiple activities and discovery in mind.

Fabric and mesh upper - Foam-padded tongue - Textile lining - Lafuma EVA insole - Cushioning EVA midsole - Lafuma rubber outsole.

Pour vos sorties en marche nordique, pour une course en montagne ou vos explorations outdoor les plus variées, la M TRACK est développée dans une logique de multi-activités et de découverte.

Tige mesh 3D et synthétique - Languette moussée - Doublure textile - Première de propreté Lafuma en EVA - Semelle intermédiaire avec amorti EVA - Semelle extérieure Lafuma caoutchouc.

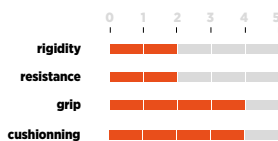

technical highlights

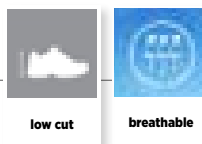

fabrics



7657  
asphalte/  
wild rose



## LD TRACK

LFG2159

310 g

3,5 > 8 UK

For Nordic walking excursions, mountain trips and the every kind of outdoor exploration, the LD TRACK has been engineering with multiple activities and discovery in mind. A model designed for women.

Fabric and mesh upper - Foam-padded tongue - Textile lining - Lafuma EVA insole - Cushioning EVA midsole - Lafuma rubber outsole.

Pour vos sorties en marche nordique, pour une course en montagne ou vos explorations de l'outdoor les plus variées, la LD TRACK est développée dans une logique de multi-activités et de découverte. Un modèle conçu pour les femmes.

Tige mesh 3D et synthétique - Languette moussée - Doublure textile - Première de propreté Lafuma en EVA - Semelle intermédiaire avec amorti EVA - Semelle extérieure Lafuma caoutchouc.

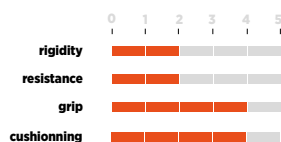

technical highlights



low cut

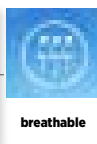

breathable

fabrics

shoes



7302  
major brown



7523  
asphalte

## M ANETO MID CLIMACTIVE

LFG2175

450 g

6 > 12 UK

Equally happy on trails and pavements, switching from town to country and from trips away to your daily routine, the leather M ANETO MID CLIMACTIVE has tech assets such as a Vibram® outsole and the waterproof-breathable Climactive® membrane to keep you dry. Understated graphics mean it crosses over easily into urban settings.

Nubuck-finish split-leather and fabric upper - Gusseted, foam-padded tongue - Climactive® membrane - Lafuma insole with EVA heel support - Cushioning EVA midsole - Semi-rigid polypropylene shank - Vibram® Tubava outsole.

Une chaussure à l'esprit voyage à l'aise sur tous les terrains, dans les rues enneigées comme sur un chemin accueillant des préalpes. La semelle Vibram de la M ANETO MID CLIMACTIVE est particulièrement confortable, son cuir souple, sa membrane imper-respirante et son look reflètent un caractère aussi technique que discret.

Tige crôte de cuir finition nubuck et textile - Languette moussée à soufflet - Membrane Climactive® - Première de propreté Lafuma avec support talon EVA - Semelle intermédiaire avec amorti EVA - Intercalaire semi-rigide en polypropylène - Semelle extérieure Vibram® Tubava.

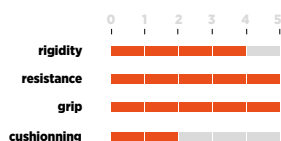

technical highlights



mid cut

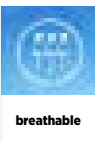

breathable

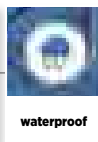

waterproof

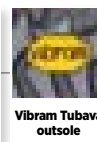

Vibram Tubava outsole

fabrics



NEW



2854  
grey



## LD ANETO MID CLIMACTIVE

LFG2198

410 g

3,5 > 8 UK

Equally happy on trails and pavements, switching from town to country and from trips away to your daily routine, the leather LD ANETO MID CLIMACTIVE has tech assets such as a Vibram® outsole and the waterproof-breathable Climactive® membrane to keep you dry. Understated graphics mean it crosses over easily into urban settings. A model designed for women.

Nubuck-finish split-leather and fabric upper - Gusseted, foam-padded tongue - Climactive® membrane - Lafuma insole with EVA heel support - Cushioning EVA midsole - Semi-rigid polypropylene shank - Vibram® Pillow outsole.

Une chaussure à l'esprit voyage à l'aise sur tous les terrains, dans les rues enneigées comme sur un chemin accueillant des préalpes. La semelle Vibram de la LD ANETO MID CLIMACTIVE est particulièrement confortable, son cuir souple, sa membrane imper-respirante et son look reflètent un caractère aussi technique que féminin.

Tige croûte de cuir finition nubuck et textile - Languette moussée à soufflet - Membrane Climactive® - Première de propreté Lafuma avec support talon EVA - Semelle intermédiaire avec amorti EVA - Intercalaire semi-rigide en polypropylène - Semelle extérieure Vibram® Pillow.

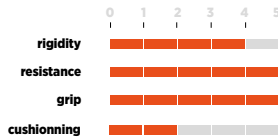

technical highlights

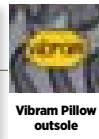
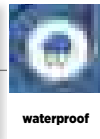
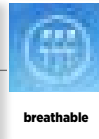

fabrics



## M ANETO LOW CLIMACTIVE

LFG2182

410 g

6 > 12 UK



7523  
asphalte



Equally happy on trails and pavements, switching from town to country and from trips away to your daily routine, the leather M ANETO LOW CLIMACTIVE has tech assets such as a Vibram® outsole and the waterproof-breathable Climactive® membrane to keep you dry. Understated graphics mean it crosses over easily into urban settings.

Nubuck-finish split-leather and fabric upper - Gusseted, foam-padded tongue - Climactive® membrane - Lafuma insole with EVA heel support - Cushioning EVA midsole - Semi-rigid polypropylene shank - Vibram® Tubava outsole.

Une chaussure à l'esprit voyage à l'aise sur tous les terrains, dans les rues enneigées ou sur un chemin accueillant des préalpes. La semelle Vibram de la M ANETO LOW CLIMACTIVE est particulièrement confortable, son cuir souple, sa tige basse et son look reflètent un caractère aussi technique que discret.

Tige croûte de cuir finition nubuck et textile - Languette moussée à soufflet - Membrane Climactive® - Première de propreté Lafuma avec support talon EVA - Semelle intermédiaire avec amorti EVA - Intercalaire semi-rigide en polypropylène - Semelle extérieure Vibram® Tubava.

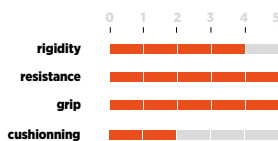

technical highlights

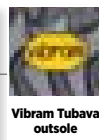
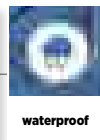
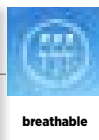

fabrics







7789  
deep navy



2854  
grey

## LD ANETO LOW CLIMACTIVE

**LFG2183**

**365 g**

**3,5 > 8 UK**

Equally happy on trails and pavements, switching from town to country, from trips away to your daily routine, the leather LD ANETO LOW CLIMACTIVE has tech assets such as a Vibram® outsole and the waterproof-breathable Climactive® membrane to keep you dry. Understated graphics mean it crosses over easily into urban settings. A model designed for women.

Nubuck-finish split-leather and fabric upper - Foam-padded tongue - Climactive® membrane - Lafuma insole with EVA heel support - Cushioning EVA midsole - Semi-rigid polypropylene shank - Vibram® Pillow outsole.

Une chaussure à l'esprit voyage pour être à l'aise sur tous les terrains, dans les rues enneigées ou sur un chemin accueillant des préalpes. La semelle Vibram de la LD ANETO LOW CLIMACTIVE est particulièrement confortable, son cuir souple, sa tige basse et son look affiné reflète un caractère aussi technique que féminin.

Tige croûte de cuir finition nubuck et textile - Languette moussée à soufflet - Membrane Climactive® - Première de propreté Lafuma avec support talon EVA - Semelle intermédiaire avec amorti EVA - Intercalaire semi-rigide en polypropylène - Semelle extérieure Vibram® Pillow.

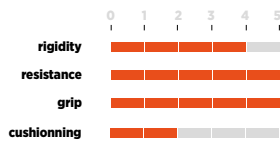

technical highlights



low cut

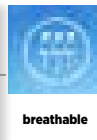

breathable

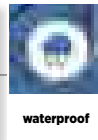

waterproof

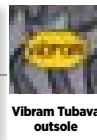

Vibram Tubava outsole

fabrics



CLIMACTIVE®



shoes



7302  
major brown



0247  
black

## M ANETO LOW

**LFG2176**

**390 g**

**6 > 12 UK**

Equally happy on trails and pavements, switching from town to country and from trips away to your daily routine, the leather M ANETO LOW has tech assets such as a Vibram® outsole and the waterproof-breathable Climactive® membrane to keep you dry. Understated graphics mean it crosses over easily into urban settings.

Nubuck-finish split-leather and fabric upper - Foam-padded tongue - Textile lining - Lafuma insole with EVA heel support - Cushioning EVA midsole - Semi-rigid polypropylene shank - Vibram® Tubava outsole.

Une chaussure à l'esprit voyage à l'aise sur tous les terrains, dans les rues enneigées ou sur un chemin accueillant des préalpes. La semelle Vibram de la M ANETO LOW est particulièrement confortable, son cuir souple, sa tige basse et son look reflètent un caractère aussi technique que discret.

Tige croûte de cuir finition nubuck et textile - Languette moussée à soufflet - Doublure textile - Première de propreté Lafuma avec support talon EVA - Semelle intermédiaire avec amorti EVA - Intercalaire semi-rigide en polypropylène - Semelle extérieure Vibram® Tubava.

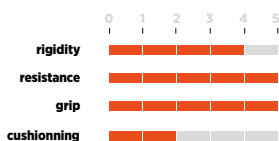

technical highlights



low cut

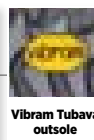

Vibram Tubava outsole

fabrics



## ▶ LD ANETO LOW



6549  
marmot



**LFG2177**

**345 g**

**3,5 > 8 UK**

Equally happy on trails and pavements, switching from town to country, from trips away to your daily routine, the leather LD ANETO LOW has tech assets such as a Vibram® outsole and the waterproof-breathable Climactive® membrane to keep you dry. Understated graphics mean it crosses over easily into urban settings. A model designed for women.

Nubuck-finish split-leather and fabric upper - Foam-padded tongue - Textile lining - Lafuma insole with EVA heel support - Cushioning EVA midsole - Semi-rigid polypropylene shank - Vibram® Pillow outsole.

Une chaussure à l'esprit voyage pour être à l'aise sur tous les terrains, dans les rues enneigées ou sur un chemin accueillant des préalpes. La semelle Vibram de la LD ANETO LOW est particulièrement confortable, son cuir souple, sa tige basse et son look affiné reflète un caractère aussi technique que féminin.

Tige croûte de cuir finition nubuck et textile - Languette moussée - Doublure textile - Première de propreté Lafuma avec support talon EVA - Semelle intermédiaire avec amorti EVA - Intercalaire semi-rigide en polypropylène - Semelle extérieure Vibram® Pillow.

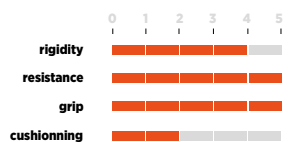

technical highlights



low cut



Vibram Pillows outsole

fabrics



4369  
dark brown



## ▶ M HUDSON CLIMACTIVE

**LFG2173**

**615 g**

**6 > 12 UK**

For exploring winter - with your feet in the snow, actively in snowshoes, or day-to-day around town. The M HUDSON CLIMACTIVE has every technical asset for the season: a high-traction outsole, an EVA midsole, an insulated lining, and a waterproof-breathable membrane up to the top of the upper, for great protection.

Nubuck-finish split-leather and fabric upper - Gusseted, foam-padded tongue - Climactive® membrane - Warm insulation with natural wool - Lafuma anatomic insole in thermoformed EVA - Cushioning EVA midsole - Lafuma rubber outsole.

Pour explorer l'hiver les pieds dans la neige, de manière active en raquette ou au quotidien en ville. La M HUDSON CLIMACTIVE possède tous les atouts techniques pour la saison : une semelle accrocheuse, une semelle intermédiaire en eva, une doublure isolante et une membrane imper-respirante jusqu'en haut de la tige pour être bien protégé.

Tige croûte de cuir finition nubuck et textile - Languette moussée à soufflet - Membrane Climactive® - Doublure chaude à base de laine naturelle - Première de propreté anatomique Lafuma en EVA thermoformé - Semelle intermédiaire avec amorti EVA - Semelle extérieure Lafuma caoutchouc.

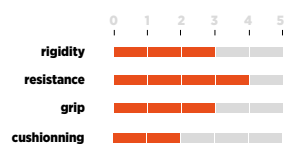

technical highlights



high cut



breathable



waterproof

fabrics





4369  
dark brown



## LD MOLKA CLIMACTIVE

LFG2174

435 g

3,5 > 8 UK

For exploring winter - with your feet in the snow, actively in snowshoes, or day-to-day around town. The LD MOLKA CLIMACTIVE has every technical asset for the season: a high-traction outsole, an EVA midsole, an insulated lining, and a waterproof-breathable membrane up to the top of the upper. This women's version, with a fine-tuned design, features a side zip for easy on/off.

Nubuck-finish split-leather and fabric upper - Gusseted, foam-padded tongue - Climactive® membrane - Lafuma EVA insole - Cushioning EVA midsole - Lafuma rubber outsole.

Pour explorer l'hiver les pieds dans la neige, de manière active en raquette ou au quotidien en ville. La LD MOLKA CLIMACTIVE possède tous les atouts techniques pour la saison : une semelle accrocheuse, une doublure isolante et une membrane imper-respirante jusqu'en haut de la tige. Cette version femme au design affiné dispose d'un zip latéral pour l'enlever et la mettre aisément.

Tige croûte de cuir finition suédoine et textile - Zip latéral pour facilité d'utilisation - Membrane Climactive® - Doublure chaude avec fourrure synthétique - Première de propreté anatomique Lafuma en EVA thermoformé - Semelle extérieure Lafuma caoutchouc.

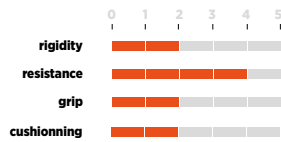

technical highlights

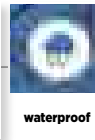
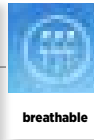

fabrics



shoes

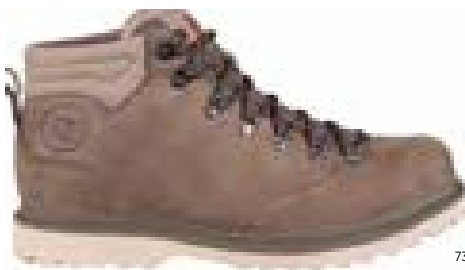

7302  
major brown



## STATEN BOOT

LFG2148

480 g

6 > 12 UK

Epitomising stylish urban comfort, the STATEN BOOT is an item of high-quality footwear in full-grain leather, designed for everyday use. The elegance of real leather is matched with a lugged sole and good foot retention on all terrain, all with a light touch. Its mountain look plays subtly with outdoor design grammar.

Water-repellent finish full-grain leather and fabric upper - Gusseted, foam-padded tongue - Textile and leather lining - Lafuma EVA insole - Blown-rubber outsole.

Le confort stylé urbain. La STATEN BOOT est une chaussure de qualité en cuir pleine fleur pensé pour un usage quotidien. L'élégance du cuir véritable est associé à une semelle cramponnée et à un bon maintien sur tous les terrains en toute légèreté. Son look montagnard joue discrètement avec les codes outdoor.

Tige cuir pleine fleur traité déperlant et textile - Languette moussée à soufflet - Doublure textile et cuir - Première de propreté Lafuma en EVA - Semelle extérieure caoutchouc expansé.

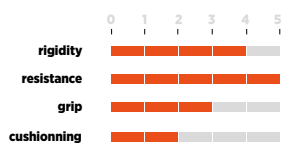

technical highlights



fabrics

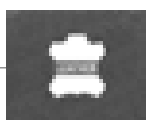





workbook FW 17-18

# backpacks

---

backpacks

# BACKPACKS

## CONSTRUCTION



### EASY ADJUSTABLE BACK



### VENTILIGHT BACK

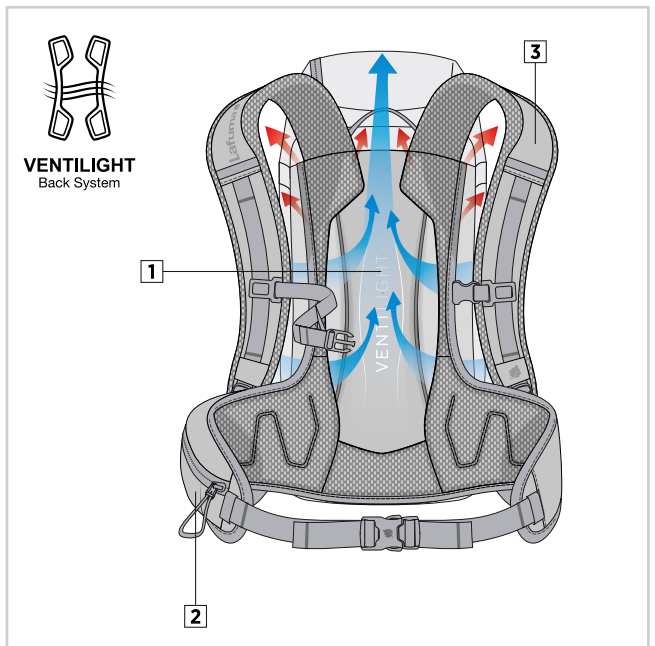
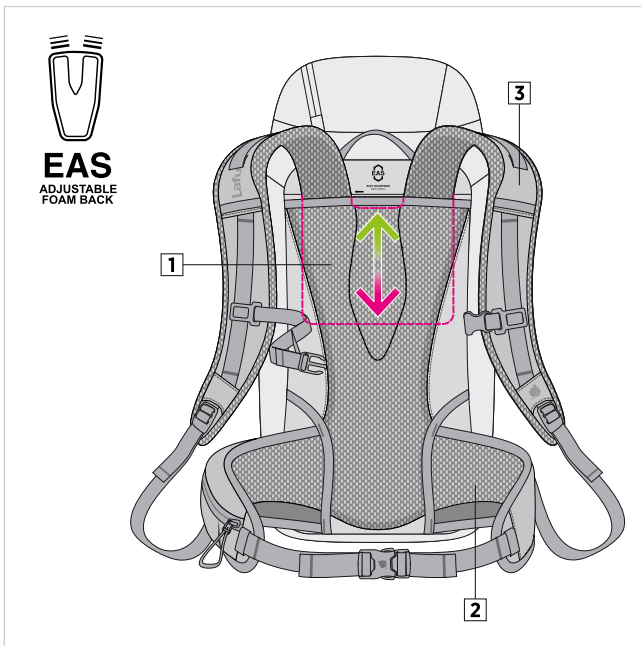

Simple, quick back adjustment for hiking use.

- ① 3D mesh foam-padded back, with velcro height adjustment. Aluminium frame.
- ② Ergonomic foam-padded 3D mesh hip belt.
- ③ Ergonomic foam-padded 3D mesh shoulder straps. Compression straps. Chest strap. Handrest straps.

Dos réglable simple et rapide pour la pratique de la randonnée.

- ① Dos moussé 3D mesh réglable en hauteur par velcro. Armature aluminium.
- ② Ceinture moussée ergonomique 3D Mesh.
- ③ Bretelles ergonomiques moussées 3D mesh. Sangles de rappel de charge. Sangle poitrine. Sangles repose-mains.

A stretched back with hollowed-out back panel to maximise ventilation.

- ① Hollowed-out back panel: comfortable and very well ventilated.
- ② Large wraparound hip belt with zipped pocket.
- ③ Ergonomic shoulder straps with load-adjusting straps and chest strap.

Un dos tendu avec panneau dorsal évidé pour un maximum de ventilation.

- ① Panneau dorsal évidé, confortable et très bien ventilé. Large ceinture enveloppante avec poche zippée. Bretelles ergonomiques avec rappels de charges et sangle poitrine.

# BACKPACKS

## CONSTRUCTION



### FOAM BACK

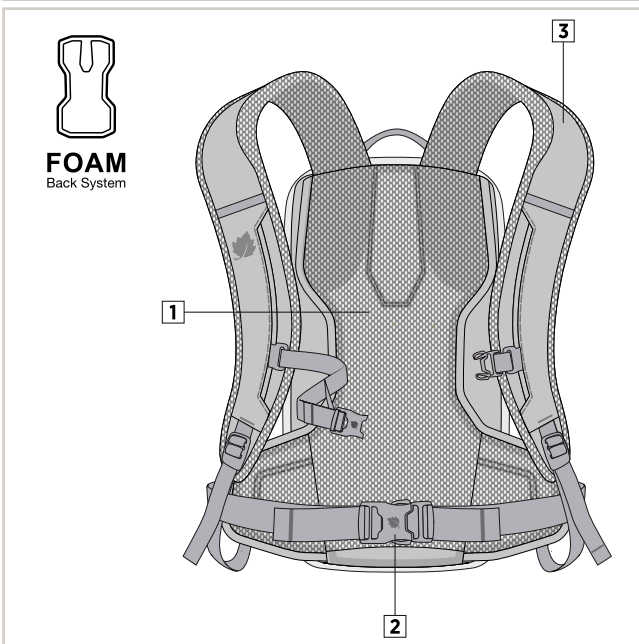

**Aeration and comfort for short and medium hikes.**

- ① 3D mesh, padded back with ventilation channel.
- ② Waist strap (some models).
- ③ Ergonomic, padded 3D mesh shoulder straps. Chest strap.

**Aération et confort pour la petite et moyenne randonnée.**

- ① Dos moussé 3D mesh avec canal de ventilation.
- ② Ceinture ventrale selon modèles.
- ③ Bretelles ergonomiques moussées 3D mesh. Sangle poitrine.



### DOT AIR BACK

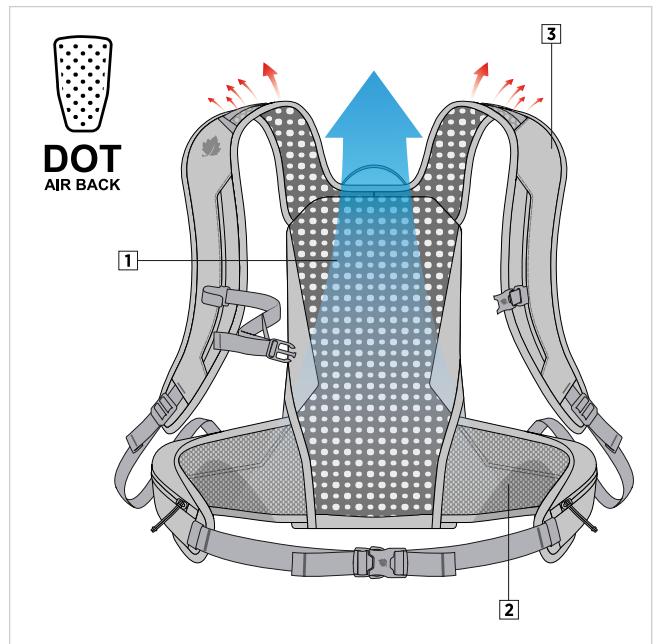

**Thermo molded backpanel, light and breathable. Ideal for light hiking and multisport use.**

- ① Thermo molded and perforated foam that provides carrying comfort and optimized ventilation.
- ② Wraparound waist belt with zippered pocket.
- ③ Ergonomic thermo molded and perforated shoulder straps with chest strap.

**Dos en mousse thermoformée, léger et respirant. Idéal pour un usage rando légère et multisports.**

- ① Dos en mousse thermoformée, perforée qui assure un bon confort de portage et une ventilation optimale.
- ② Ceinture enveloppante avec poche zippée.
- ③ Bretelles ergonomiques en mousse thermoformée perforée avec sangle poitrine.



7302  
major brown

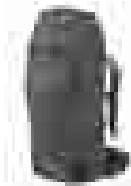

0247  
black

## ▶ ACCESS 65+10

LFS6178

1720 g

65+10 L

End route to Santiago da Compostela or around Mont Blanc, the ACCESS 65+10 is the essential pack for long-haul hiking. A complete feature set and well-divided capacity, for treks that demand serious stamina.

Main compartment has a storm collar - Front zip access to main compartment - Main compartment divided inside - Zipped front pocket - Camera pocket - Document pocket - Front mesh pocket - Zipped, gusseted side pocket - Side mesh pocket - Removable rain cover - Pole holders - Gear carry straps on pack base - Side compression straps - Bladder compartment - Ergonomic shoulder straps - Load adjuster straps on shoulder straps and hip belt - Sternum strap - 2 zipped pockets on hip belt - Large Front handle - Reflectors.

Sur le chemin de Saint-Jacques ou autour du mont Blanc, l' ACCESS 65+10 est le sac essentiel pour la randonnée au long cours. Son accessoirisation est complète et son litrage bien compartimenté pour vos treks endurants.

Volume principal avec soufflet d'étanchéité - Accès frontal zippé au compartiment principal - Séparation intérieure du volume principal - Poche frontale zippée - Poche caméra - Poche documents - Poche frontale mesh - Poche soufflet latérale zippée - Poche mesh latérale - Raincover amovible - Porte-bâtons - Sangles porte matériel fond de sac - Sangles latérales de compression - Compartiment poche à eau - Bretelles ergonomiques - Rappels de charges bretelles et ceinture - Sangle poitrine - 2 Poches ceinture zippées - Large poignée frontale - Réfléctif.

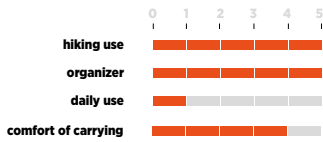

technical highlights

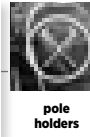
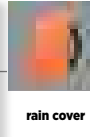

type of back

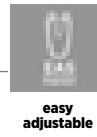

fabrics



POLYESTER 300D  
x 450D FUN PLAIN

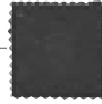

POLYESTER 600D

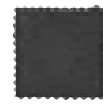

POLYESTER 1200D



0247  
black



4103  
barn

## ▶ ACCESS 50+10

LFS6106

1590 g

50+10 L

En route to Santiago da Compostela or around Mont Blanc, the ACCESS 50+10 is the essential pack for long-haul hiking. A complete feature set and well-divided capacity, for treks that demand serious stamina.

Main compartment has a storm collar - Front zip access to main compartment - Main compartment divided inside - Camera pocket - Document pocket - Front mesh pocket - Zipped, gusseted side pocket - Side mesh pocket - Removable rain cover - Pole holders - Gear carry straps on pack base - Side compression straps - Bladder compartment - Ergonomic shoulder straps - Load adjuster straps on shoulder straps and hip belt - Sternum strap - Zipped pocket on hip belt - Reflectors.

Sur le chemin de Saint-Jacques ou autour du mont Blanc, l' ACCESS 50+10 est le sac essentiel pour la randonnée au long cours. Son accessoirisation est complète et son litrage bien compartimenté pour vos treks endurants.

Volume principal avec soufflet d'étanchéité - Accès frontal zippé au compartiment principal - Séparation intérieure du volume principal - Poche caméra - Poche documents - Poche frontale mesh - Poche soufflet latérale zippée - Poche mesh latérale - Raincover amovible - Porte-bâtons - Sangles porte matériel fond de sac - Sangles latérales de compression - Compartiment poche à eau - Bretelles ergonomiques - Rappels de charges bretelles et ceinture - Sangle poitrine - Poche ceinture zippée - Réfléctif.

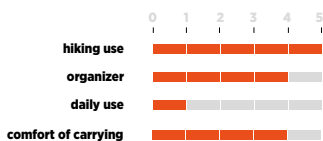

technical highlights

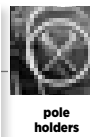
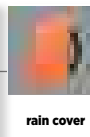

type of back

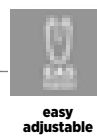

fabrics



POLYESTER 300D  
x 450D FUN PLAIN

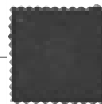

POLYESTER 600D



POLYESTER 1200D





6925  
nightshade

## ▶ ACCESS 45+10 LD

LFS6107

1560 g

45+10 L

En route to Santiago da Compostela or around Mont Blanc, the ACCESS 45+10 LD is the essential pack for hiking. Offering a complete feature set, plus back ergonomics and shoulder-strap and hip-belt design tailored to the female form. This model also includes a pouch to fasten on shoulder straps or hip belt.

Carry system tailored to female shape - Removable quick-access pouch for hip belt or shoulder strap - Main compartment has a storm collar - Front zip access to main compartment - Main compartment divided inside - Camera pocket - Document pocket - Front mesh pocket - Zipped, gusseted side pocket - Side mesh pocket - Removable rain cover - Pole holders - Gear carry straps on pack base - Side compression straps - Bladder compartment - Ergonomic shoulder straps - Load adjuster straps on shoulder straps and hip belt - Sternum strap - Zipped pocket on hip belt - Reflectors.

Sur le chemin de Saint-Jacques ou autour du mont Blanc, l'ACCESS 45+10 LD est le sac essentiel pour la randonnée. Son accessoirisation est complète et l'ergonomie du dos, la forme des bretelles et de la ceinture sont adaptés aux femmes. Ce modèle propose en plus une pochette à fixer sur les bretelles ou la ceinture.

Système de portage adapté à la morphologie féminine - Pochette amovible accès rapide ceinture ou bretelle - Volume principal avec soufflet d'étanchéité - Accès frontal zippé au compartiment principal - Séparation intérieure du volume principal - Poche caméra - Poche documents - Poche frontale mesh - Poche soufflet latérale zippée - Poche mesh latérale - Raincover amovible - Porte-bâtons - Sangles porte matériel fond de sac - Sangles latérales de compression - Compartiment poche à eau - Bretelles ergonomiques - Rappels de charges bretelles et ceinture - Sangle poitrine - Poche ceinture zippée - Réfléctif.

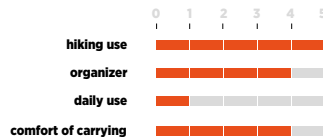

technical highlights



reflective details



rain cover



pole holders



Bladder compartment

type of back



easy adjustable



designed for women

fabrics



POLYESTER 300D  
x 450D FUN PLAIN

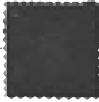

POLYESTER 600D



POLYESTER 1200D



4103  
barn

## ▶ ACCESS 40

LFS6240

1240 g

40 L

For two- or three-day hikes in the Mont Blanc Range, overnighting in refuges, the ACCESS 40 is the essential pack for hiking. With a complete feature set and well-designed compartment interior.

Main compartment has a storm collar - Front zip access to main compartment - Camera pocket - Document pocket - Front mesh pocket - Zipped, gusseted side pocket - Side mesh pocket - Removable rain cover - Pole holders - Gear carry straps on pack base - Side compression straps - Bladder compartment - Ergonomic shoulder straps - Load adjuster straps - Sternum strap - Zipped pocket on hip belt - Reflectors.

Pour des randonnées de deux à trois jours dans le massif du Mont-Blanc avec nuit en refuge, l'ACCESS 40 est le sac essentiel pour la randonnée. Son accessoirisation est complète et son litrage bien pensé.

Volume principal avec soufflet d'étanchéité - Accès frontal zippé au compartiment principal - Poche caméra - Poche documents - Poche frontale mesh - Poche soufflet latérale zippée - Poche mesh latérale - Raincover amovible - Porte-bâtons - Sangles porte matériel fond de sac - Sangles latérales de compression - Compartiment poche à eau - Bretelles ergonomiques - Rappels de charges - Sangle poitrine - Poche ceinture zippée - Réfléctif.

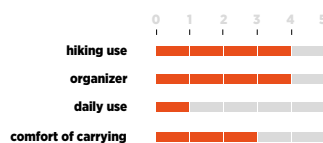

technical highlights



reflective details



rain cover



pole holders



Bladder compartment

type of back



foam back system

fabrics



POLYESTER 300D  
x 450D FUN PLAIN



POLYESTER 600D



POLYESTER 1200D



0247  
black



7304  
cobalt blue

## ▶ ACCESS 35 CROSSOVER

LFS6217

990 g

35 L

For a summer hike on the GR10 trail in the Pyrenees, or snowshoeing across the Plateau des Glières in January, the ACCESS 35 CROSSOVER will travel with you all year round. Modular and smart, it shifts between seasons and activities. Its snowshoe carry straps become a tent holder; its pole holder, an ice axe-holder. And its back access is very convenient, whatever the terrain.

Front winter/summer carrying system for: skis, snow shoes, snowboard, mattress, etc - Stashable top webbing - Main compartment has a storm collar - Back zip access to main compartment - Camera pocket - Document pocket - Front mesh pocket - Removable rain cover - Ice axe/Pole holders - Gear carry straps on pack base - Side compression straps - Bladder compartment - Ergonomic shoulder straps - Load adjuster straps - Sternum strap - Zipped pocket on hip belt - Reflectors.

Pour une randonnée estivale sur les sentiers pyrénéens du GR10, ou la traversée en raquettes du plateau des Glières au coeur de janvier, l'ACCESS 35 CROSSOVER est le sac qui vous suivra toute l'année. Modulaire et malin, il s'adapte aux saisons et aux activités, ses sangles porte-raquettes deviennent porte-tente et son porte-bâton devient porte-piolet. Son accès par le dos est très pratique sur tous les terrains.

Système frontal de portage Cross Hook, adaptable hiver/été pour porter : skis, raquettes, snowboard, matelas, etc - Sangle supérieure escamotable - Volume principal avec soufflet d'étanchéité - Accès dorsal zippé au compartiment principal - Poche caméra - Poche documents - Poche frontale mesh - Raincover amovible - Porte-bâtons/piolet - Sangles porte matériel fond de sac - Sangles latérales de compression - Compartiment poche à eau - Bretelles ergonomiques - Rappels de charges - Sangle poitrine - Poche ceinture zippée - Réfléctif.

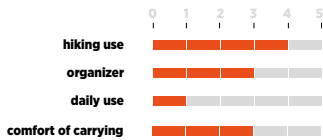

technical highlights



reflective details



rain cover



pole holders



bladder compartment



snowshoes holder

type of back



foam back system

fabrics



POLYESTER 300D  
x 450D FUN PLAIN

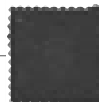

POLYESTER 600D



POLYESTER 1200D



6925  
nightshade

## ▶ ACCESS 35 LD VENTILIGHT

LFS6180

1300 g

35 L

For two-day hikes in the Mont Blanc Range, including an overnight refuge stop, the ACCESS 35 LD VENTILIGHT is the essential pack for hiking. With a complete feature set and well-designed compartment interior enabling pack-bottom access. The back ergonomics and shoulder-strap and hip-belt design are tailored to the female form.

Carry system adapted to female body shape - Removable quick-access pouch for hip belt or shoulder strap - Main compartment has a storm collar - Front zip access to main compartment - Camera pocket - Document pocket - Front mesh pocket - Zipped, gusseted side pocket - Side mesh pocket - Removable rain cover - Pole holders - Gear carry straps on pack base - Side compression straps - Bladder compartment - Ergonomic shoulder straps - Load adjuster straps - Sternum strap - Zipped pocket on hip belt - Reflectors.

Pour des randonnées de deux jours dans le massif du Mont-Blanc avec nuit en refuge, l'ACCESS 35 LD VENTILIGHT est le sac essentiel pour la randonnée. Son accessoirisation est complète et son litrage bien compartimenté permet un accès fond de sac. L'ergonomie du dos, la forme des bretelles et de la ceinture sont adaptées aux femmes.

Système de portage adapté à la morphologie féminine - Pochette amovible accès rapide ceinture ou bretelle - Volume principal avec soufflet d'étanchéité - Accès frontal zippé au compartiment principal - Poche caméra - Poche documents - Poche frontale mesh - Poche soufflet latérale zippée - Poche mesh latérale - Raincover amovible - Porte-bâtons - Sangles porte matériel fond de sac - Sangles latérales de compression - Compartiment poche à eau - Bretelles ergonomiques - Rappels de charges - Sangle poitrine - Poche ceinture zippée - Réfléctif.

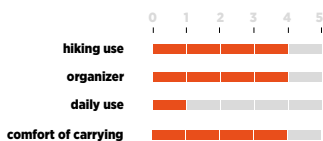

technical highlights



reflective details



rain cover



pole holders



bladder compartment

type of back



ventilight back



designed for women

fabrics



POLYESTER 300D  
x 450D FUN PLAIN



POLYESTER 600D



POLYESTER 1200D

## ▶ ACCESS 30 VENTILIGHT



6112  
anthracite blue

**LFS6181**

**970 g**

**30 L**

For two-day hikes in the Mont Blanc Range, overnighting in a refuge, the ACCESS 30 VENTILIGHT is the essential pack for hiking. With a complete feature set, new stretched and ventilated back, and well-divided capacity.

Main compartment has a storm collar - Camera pocket - Front mesh pocket - Zipped, gusseted side pocket - Side mesh pocket - Pole holders - Side compression straps - Bladder compartment - Ergonomic shoulder straps - Load adjuster straps - Sternum strap - Zipped pocket on hip belt - Reflectors.

Pour des randonnées de deux jours dans le massif du Mont-Blanc avec nuit en refuge, l'ACCESS 30 VENTILIGHT est le sac essentiel pour la randonnée. Son accessoirisation est complète avec un nouveau dos tendu et aéré et un litrage bien compartimenté.

Volume principal avec soufflet d'étanchéité - Poche caméra - Poche frontale mesh - Poche soufflet latérale zippée - Poche mesh latérale - Porte-bâtons - Sangles latérales de compression - Compartiment poche à eau - Bretelles ergonomiques - Rappels de charges - Sangle poitrine - Poche ceinture zippée - Réflectif.

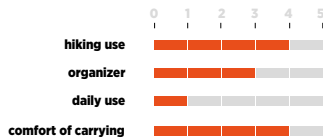

technical highlights



reflective details



pole holders



Bladder compartment

type of back



ventilight back

fabrics



POLYESTER 300D  
x 450D FUN PLAIN



POLYESTER 600D

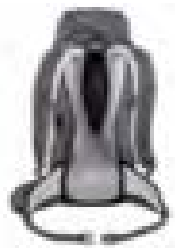

0247  
black

## ▶ ACCESS 30

**LFS6241**

**690 g**

**30 L**

For day hikes on your favourite mountain or overlooking coastal creeks, the ACCESS 30 is the essential pack for hiking.

Main compartment has a storm collar - Camera pocket - Front mesh pocket - Zipped, gusseted side pocket - Side mesh pocket - Pole holders - Side compression straps - Bladder compartment - Ergonomic shoulder straps - Sternum strap - Zipped pocket on hip belt - Reflectors.

Pour des randonnées à la journée sur votre montagne préférée ou dans les canyons, l'ACCESS 30 est le sac essentiel pour la randonnée.

Volume principal avec soufflet d'étanchéité - Poche caméra - Poche frontale mesh - Poche soufflet latérale zippée - Poche mesh latérale - Porte-bâtons - Sangles latérales de compression - Compartiment poche à eau - Bretelles ergonomiques - Sangle poitrine - Poche ceinture zippée - Réflectif.



technical highlights



reflective details



pole holders



Bladder compartment

type of back



foam back system

fabrics



POLYESTER 300D  
x 450D FUN PLAIN



POLYESTER 600D

## ▶ ACCESS 22

**LFS6242**

**580 g**

**22 L**



7304  
cobalt blue

For day hikes on your favourite mountain or overlooking coastal creeks, the ACCESS 22 is the essential pack for hiking.

Main compartment has a storm collar - Camera pocket - Front mesh pocket - Zipped, gusseted side pocket - Side mesh pocket - Pole holders - Bladder compartment - Ergonomic shoulder straps - Sternum strap - Reflectors.

Pour des randonnées à la journée sur votre montagne préférée ou dans les canyons, l'ACCESS 22 est le sac essentiel pour la randonnée.

Volume principal avec soufflet d'étanchéité - Poche caméra - Poche frontale mesh - Poche latérale zippée - Poche mesh latérale - Porte-bâtons - Compartiment poche à eau - Bretelles ergonomiques - Sangle poitrine - Réfléctif.



0247  
black

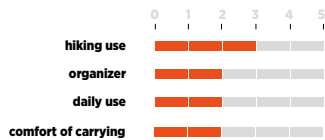

technical highlights



reflective details



pole holders



Bladder compartment

type of back



foam back system

fabrics



POLYESTER 300D x 450D  
FUN PLAIN



POLYESTER 600D

## ▶ ACCESS 15

**LFS6243**

**370 g**

**15 L**



6112  
anthracite blue

For day hikes on your favourite mountain or overlooking coastal creeks, the ACCESS 15 is the essential pack for hiking.

Main compartment has a storm collar - Camera pocket - 2 side mesh pockets - Ergonomic shoulder straps - Sternum strap - Reflectors.

Pour des randonnées à la journée sur votre montagne préférée ou dans les canyons, l'ACCESS 15 est le sac essentiel pour la randonnée.

Volume principal avec soufflet d'étanchéité - Poche caméra - 2 poches mesh latérales - Bretelles ergonomiques - Sangle poitrine - Réfléctif.



4103  
barn

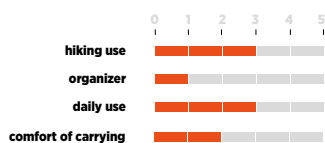

technical highlights



reflective details

type of back



foam back system

fabrics



POLYESTER 300D x 450D  
FUN PLAIN



POLYESTER 600D

## ▶ ACCESS DAY 30 VENTILIGHT



7304  
cobalt blue

LFS6221

1030 g

30 L

The ACCESS DAY 30 VENTILIGHT is designed to accompany you on all your best hikes and everyday adventures. It has the little features that make a difference: pole holder, front access to the main compartment, ventilated back, large hip belt with zippered pocket, organiser compartment and outside mesh pockets.

U-shaped zip on main compartment - Zippered secondary compartment with organizer - Suspended zippered pocket - Laptop compartment (15 inches) - Bottom zippered access to main compartment - Front mesh pocket - Side mesh pockets - Gear carry straps on pack base - Compression straps - Pole holders - Hydration system compartment - Ergonomic shoulder straps with load adjuster straps - Sternum strap - Zippered pocket on hip belt - Reflectors.

L' ACCESS DAY 30 VENTILIGHT est pensé pour vous accompagner lors de vos plus belles randonnées ou aventures quotidiennes. Il dispose de tous les petits plus qui font la différence : porte-bâtons, accès frontal au compartiment principal, dos ventilé, large ceinture avec poche zippée, compartiment organizer et poches mesh extérieures.

Volume principal ouverture borne - Compartiment secondaire zippé avec organizer - Poche zippée suspendue - Compartiment ordinateur (15 pouces) - Accès fond de sac zippé - Poche mesh frontale - Poches mesh latérales - Sangles porte matériel fond de sac - Sangles de compression - Porte-bâtons - Compartiment poche à eau - Bretelles ergonomiques avec rappels de charge - Sangle poitrine - Ceinture ventrale avec poche zippée - Réfléctif.

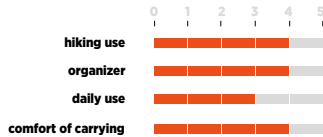

technical highlights



reflective details



pole holders



bladder compartment



15 inches

type of back



ventilight back

fabrics



POLYESTER 300D  
x 450D FUN PLAIN

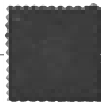

POLYESTER 600D



0247  
black

## ▶ ACCESS DAY 28

LFS6222

860 g

28 L

The ACCESS DAY 28 is designed to accompany you on all your best hikes and everyday adventures. It has the little features that make a difference: laptop compartment, bladder compartment, direct-access hanging pocket, organiser compartment, compression straps, and outside mesh pockets.

U-shaped zip on main compartment - Zippered secondary compartment with organizer - Suspended zippered pocket - Laptop compartment (15 inches) - Front mesh pocket - Side mesh pockets - Compression straps - Pole holders - Bladder compartment - Ergonomic shoulder straps with load adjuster straps - Sternum strap - Zippered pocket on hip belt - Reflectors.

L' ACCESS DAY 28 est pensé pour vous accompagner lors de vos plus belles randonnées ou aventures quotidiennes. Il dispose de tous les petits plus qui font la différence : compartiment ordinateur ou poche à eau, poche suspendue en accès direct, compartiment organizer, sangles de compressions et poches mesh extérieures.

Volume principal ouverture borne - Compartiment secondaire zippé avec organizer - Poche zippée suspendue - Compartiment ordinateur (15 pouces) - Poche mesh frontale - Poches mesh latérales - Sangles de compression - Porte-bâtons - Compartiment poche à eau - Bretelles ergonomiques avec rappels de charge - Sangle poitrine - Ceinture ventrale avec poche zippée - Réfléctif.

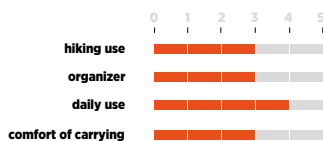

technical highlights



reflective details



pole holders



bladder compartment



15 inches

type of back



foam back system

fabrics



POLYESTER 300D  
x 450D FUN PLAIN



POLYESTER 600D

## ▶ ACCESS DAY 22

**LFS6223**

**640 g**

**22 L**



4103  
barn



0247  
black



7304  
cobalt blue

The ACCESS DAY 22 is designed to accompany you on all your best hikes and everyday adventures. Whether a family picnic or an urban outing, with its compact volume and outside mesh pockets it packs the versatility you need for all short trips.

U-shaped zip on main compartment with inside organiser - Suspended zippered pocket - Laptop compartment (14 inches) - Front mesh pocket - Side mesh pockets - Compression straps - Pole holders - Hydration system compartment - Ergonomic shoulder straps - Sternum strap - Hip belt - Reflectors.

L' ACCESS DAY 22 est pensé pour vous accompagner lors de vos plus belles randonnées ou aventures quotidiennes. Un pique-nique en famille ou une escapade urbaine, avec son volume réduit et poches mesh extérieures, il dispose de la polyvalence nécessaire pour toutes les sorties de courte durée.

Volume principal ouverture borne avec organizer intérieur - Poche zippée suspendue - Compartiment ordinateur (14 pouces) - Poche mesh frontale - Poches mesh latérales - Sangles de compression - Porte-bâtons - Compartiment poche à eau - Bretelles ergonomiques - Sangle poitrine - Ceinture ventrale - Réfléctif.

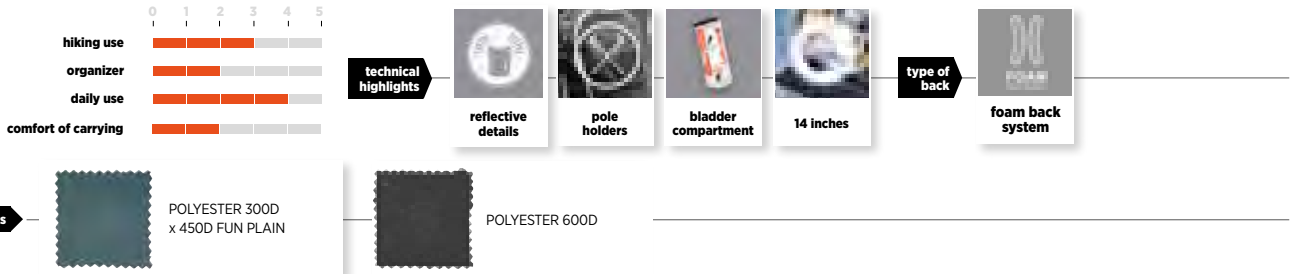

## ▶ SHIFT 28

**LFS6225**

**680 g**

**28 L**



8075  
insigna blue/  
azul blue



6275  
black/  
dark shadow



8069  
barn/  
chili pepper

Active and lightweight, the SHIFT 28 is ideal for hiking and all day-long outdoor activities. When hiking up Mont Veyrier to admire the view over Lake Annecy, you'll appreciate its new lightweight and breathable Dot Air Back and its many direct-access pockets.

U-shaped zip on main compartment - Suspended zippered pocket - Laptop compartment (14 inches) - Bottom zippered access to main compartment - Front extensible pocket - Side mesh pockets - Compression straps - 2 easy access pole holders - Hydration system compartment - Ergonomic shoulder straps with load adjuster straps and mesh pocket - Sternum strap with bladder hook - 2 zippered pockets on hip belt - Reflectors.

Actif et léger, le SHIFT 28 est idéal pour la randonnée et toutes les activités outdoor à la journée. Une montée au Veyrier pour admirer la vue sur le lac d'Annecy, vous apprécierez son nouveau dos Dot Air Back léger et respirant ainsi que ses nombreuses poches en accès direct.

Volume principal ouverture borne - Poche zippée suspendue - Compartiment ordinateur (14 pouces) - Accès fond de sac zippé - Poche frontale extensible - Poches mesh latérales - Sangles de compression - 2 porte-bâtons easy access - Compartiment poche à eau - Bretelles ergonomiques avec rappels de charge et poche mesh - Sangle poitrine avec crochet pour pipette - Ceinture ventrale avec 2 poches zippées - Réfléctif.

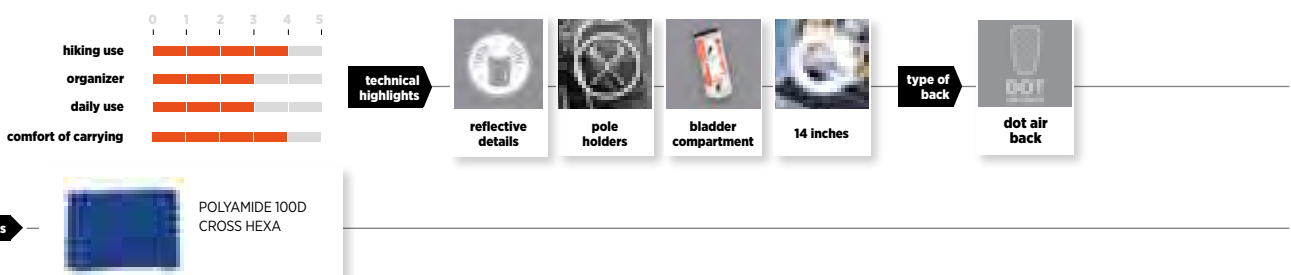

## SHIFT 20

LFS6226

520 g

20 L



8069  
barn/  
chilli pepper



6275  
black/  
dark shadow



8075  
insigna blue/  
azul blue

Active and lightweight, the SHIFT 20 is ideal for hiking and all short outdoor activities. When hiking up Mont Veyrier to admire the view over Lake Annecy, you'll appreciate its new lightweight and breathable Dot Air Back and its many direct-access pockets.

U-shaped zip on main compartment - Suspended zippered pocket - Laptop compartment (13 inches) - Front extensible pocket - Compression straps - 2 easy access pole holders - Hydration system compartment - Ergonomic shoulder straps with mesh pocket - Sternum strap with bladder hook - 2 zippered pockets on hip belt - Reflectors.

Actif et léger, le SHIFT 20 est idéal pour la randonnée et toutes les activités outdoor de courte durée. Une montée au Veyrier pour admirer la vue sur le lac d'Annecy, vous apprécierez son nouveau dos Dot Air Back léger et respirant ainsi que ses nombreuses poches en accès direct.

Volume principal ouverture borne - Poche zippée suspendue - Compartiment ordinateur (13 pouces) - Poche frontale extensible - Sangles de compression - 2 porte-bâtons easy access - Compartiment poche à eau - Bretelles ergonomiques avec poche mesh - Sangle poitrine avec crochet pour pipette - Ceinture ventrale avec 2 poches zippées - Réfléctif.

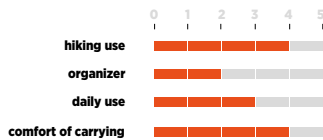

technical highlights

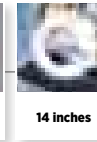
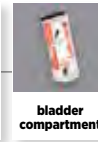

type of back



fabrics



POLYAMIDE 100D  
CROSS HEXA



7643  
major brown/  
anthracite blue



0247  
black

## ALPIC 20

LFS5159

610 g

20 L

The ALPIC 20 is a versatile model for small family outings amid nature, or weekend trips to capital cities.

U-shaped zip on main compartment - Zipped secondary compartment with inside pocket - Zipped front pocket - Side mesh pockets - Ergonomic shoulder straps - Pole holders - Bladder compartment - Sternum strap - Waist belt - Reflectors.

L'ALPIC 20 est un modèle polyvalent pour de petites excursions nature en famille comme pour les visites de capitales le temps d'un week-end.

Volume principal ouverture borne - Compartiment secondaire zippé avec poche intérieure - Poche frontale zippée - Poches mesh latérales - Bretelles ergonomiques - Porte-bâtons - Compartiment poche à eau - Sangle poitrine - Ceinture ventrale - Réfléctif.

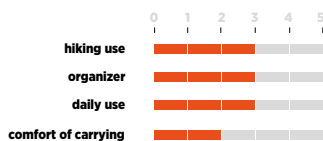

technical highlights

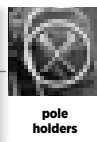

type of back



fabrics



POLYESTER 450D MINI  
BON CHECK



POLYESTER 600D



8067  
asphalte/  
dark shadow

## ▶ WEEKENDER

**LFS6187**

**920 g**

**60 L**

For your long-weekend getaways, the WEEKENDER is the cabin-sized pack for urban explorations. Its new recycled fabric is enhanced by careful detailing for a neatly stylish look

60L travel pack - Zipped main compartment with foam-padded laptop pocket (up to 17 inch) and mesh pocket - 2 zipped side pockets - Zipped front pocket - Foam-padded side handle - 2 handles/sling straps, length adjustable - Reflectors.

Pour vos excursions le temps d'un long week-end, le WEEKENDER est le sac de vos découvertes urbaines. Sa nouvelle matière recyclée est rehaussée de détails de finition bien pensés pour un look soigné.

Sac de voyage de 60L - Compartiment principal zippé avec poche plaquée mousseée et poche mesh zippée - 2 poches latérales zippées - Poche frontale zippée - Poignée latérale mousseée - 2 poignées / bandoulières réglables en longueur - Réfléctif.



**fabrics**

POLYESTER 600D  
TWO TONES  
50% RECYCLED

POLYESTER 900D  
100% RECYCLED



8067  
asphalte/  
dark shadow

## ▶ GOTO 17"

**LFS6170**

**950 g**

**30 L**

From home to office, and even as far as Amsterdam or Berlin for an impromptu weekend break, the GoTo 17" is an urban backpack designed for everyday use. Its new recycled fabric is enhanced by careful detailing for a neatly stylish look. A compartment for computing equipment with waterproof zip protects your work tools (up to a 17-inch screen).

Compartment for tablet/laptop (up to 17 inch) with waterproof access zip - Main compartment with roll-top opening - Inside organiser - Zipped suitcase-type compartment with mesh pocket - Large zipped front pocket - Zipped, direct-access front pocket - Side mesh pocket - Security pocket in back - Reflective piping - Ergonomic shoulder straps.

De la maison au bureau et jusqu'à Amsterdam ou Berlin le temps d'un week-end impromptu, le GoTo 17" est un sac urbain pensé pour un usage quotidien. Sa nouvelle matière recyclée est rehaussée de détails de finition bien pensés pour un look soigné. Un compartiment dédié au matériel informatique et équipé d'un zip étanche protège vos outils de travail jusqu'à 17 pouces de taille d'écran.

Compartiment tablette et ordinateur (jusqu'à 17 pouces) avec accès zip étanche - Compartiment principal avec ouverture roll top - Organizer intérieur - Compartiment valise zippé avec poche mesh - Grande poche frontale zippée - Poche frontale zippée accès direct - Poche mesh côté - Poche sécurité zippée dans le dos - Piping réfléchif - Bretelles ergonomiques.

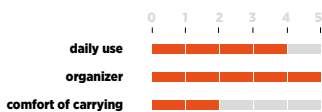

**fabrics**

POLYESTER 600D TWO  
TONES 50% RECYCLED

POLYESTER 900D  
100% RECYCLED





8067  
asphalte/  
dark shadow

## ▶ GOTO 15''

**LFS6171**

**710 g**

**25 L**

From home to office, and even as far as Amsterdam or Berlin for an impromptu weekend break, the GoTo 15'' is an urban backpack designed for everyday use. Its new recycled fabric is enhanced by careful detailing for a neatly stylish look. A compartment for computing equipment with waterproof zip protects your work tools (up to a 15-inch screen).

Compartment for tablet/laptop (up to 15 inch) with waterproof access zip - Main compartment with roll-top opening - Inside organiser - Large zipped front pocket - Zipped, direct-access front pocket - Side mesh pocket - Reflective piping - Ergonomic shoulder straps.

De la maison au bureau et jusqu'à Amsterdam ou Berlin le temps d'un week-end impromptu, le GoTo 15'' est un sac urbain pensé pour un usage quotidien. Sa nouvelle matière recyclée est rehaussée de détails de finition bien pensés pour un look soigné. Un compartiment dédié au matériel informatique et équipé d'un zip étanche protège vos outils de travail jusqu'à 15 pouces de taille d'écran.

Compartment tablette et ordinateur (jusqu'à 15 pouces) avec accès zip étanche - Compartiment principal avec ouverture roll top - Organizer intérieur - Grande poche frontale zippée - Poche frontale zippée accès direct - Poche mesh côté - Piping réfléchissant - Bretelles ergonomiques.

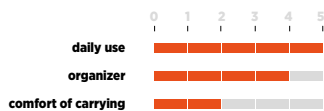

**technical highlights**



reflective details



organizer



15 inches

**ecological footprint**



low impact



recycled

**fabrics**



POLYESTER 600D TWO TONES 50% RECYCLED



POLYESTER 900D 100% RECYCLED



8067  
asphalte/  
dark shadow



5584  
burn henna

## ▶ GOTO 15'' FLAP

**LFS6227**

**550 g**

**20 L**

From home to office and even as far as Amsterdam or Berlin for a last-minute weekend, the GoTo 15'' Flap is an urban backpack designed for daily use. Its new recycled fabric is enhanced by intelligent detailing for a sleek look. Its wide flap, closed by two magnetic buckles, imparts a strongly functional and modern style.

Main compartment with flap opening and Fidlock magnetic buckles - Laptop compartment (up to 15 inches), tablet and lining pockets inside main volume - Zippered pocket with full organizer - Front pocket - Side mesh pocket - Reflective piping - Ergonomic shoulder straps.

De la maison au bureau et jusqu'à Amsterdam ou Berlin le temps d'un week-end impromptu, le GoTo 15'' Flap est un sac urbain pensé pour un usage quotidien. Sa nouvelle matière recyclée est rehaussée de détails de finition bien pensés pour un look soigné. Son large flap fermé par deux boucles aimantées lui donne un style résolument fonctionnel et moderne.

Compartment principal avec ouverture flap et boucles Fidlock aimantées - Compartiment ordinateur (jusqu'à 15 pouces), tablette et poches lining dans volume principal - Poche zippée avec organizer complet - Poche frontale - Poche mesh côté - Piping réfléchissant - Bretelles ergonomiques.

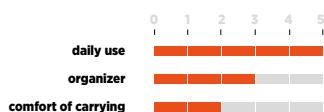

**technical highlights**



reflective details



organizer



15 inches

**ecological footprint**



low impact



recycled

**fabrics**



POLYESTER 600D TWO TONES 50% RECYCLED



POLYESTER 900D 100% RECYCLED

# ▶ GOTO 14"



8067  
asphalte/  
dark shadow



5584  
burn henna

<b>LFS6172</b>	<b>480 gr</b>	<b>15 L</b>
----------------	---------------	-------------

From home to office, the GoTo 14" is an urban backpack designed for everyday use. Its new recycled fabric is enhanced by careful detailing for a neatly stylish look. A compartment for computing equipment with waterproof zip protects your work tools (up to a 14-inch screen).

U-shaped zip on main compartment - Inside compartment for tablet/laptop (up to 14 inch) - Inside organizer - Large zipped front pocket - Zipped, direct-access front pocket - Leather detailing - Reflective piping - Ergonomic shoulder straps.

De la maison au bureau, le GoTo 14" est un sac urbain pensé pour un usage quotidien. Sa nouvelle matière recyclée est rehaussée de détails de finition bien pensés pour un look soigné. Un compartiment dédié au matériel informatique et équipé d'un zip étanche protège vos outils de travail jusqu'à 14 pouces de taille d'écran.

Volume principal ouverture borne - Compartiments intérieurs tablette et ordinateur (jusqu'à 14 pouces) - Organizer intérieur - Grande poche frontale zippée - Poche frontale zippée accès direct - Piping réfléchif - Bretelles ergonomiques.

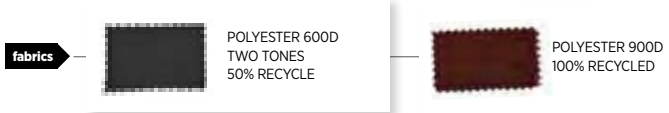
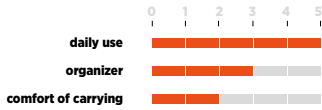



workbook FW 17-18

# accessories

---



5584  
burn henna

8067  
asphalte/  
dark shadow

**ecological footprint**  **low impact**

**fabrics** POLYESTER 600D TWO TONES 50% RECYCLED  
POLYESTER 900D 100% RECYCLED

## ▶ HARTSFIELD

**LFS6231**

65 g

For travelling and everyday life, the HARTSFIELD wallet is compact and eco-designed with recycled materials.

Wallet with removable card holder - Wallet with compartments for banknotes, cards, coins - French ID card-sized card holder.

Pour vos voyages ou au quotidien le portefeuille HARTSFIELD est compact et eco conçu avec ses matières recyclées.

Portefeuille avec porte cartes amovible - Portefeuille avec compartiments billets, cartes, monnaie - Porte cartes format carte d'identité.

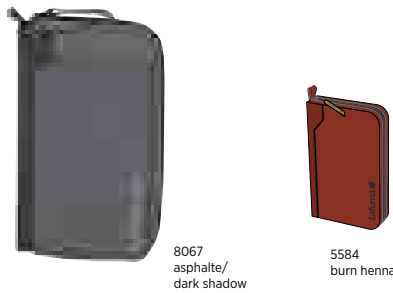

8067  
asphalte/  
dark shadow

5584  
burn henna

**ecological footprint**  **low impact**

**fabrics** POLYESTER 600D TWO TONES 50% RECYCLED  
POLYESTER 900D 100% RECYCLED

## ▶ HEATHROW

**LFS6232**

110 g

An ideal and complete solution for organising your travel documents, the HEATHROW is eco-designed with recycled materials.

Rigid zipped pouch for travel documents - A5-sized document compartment - Wallet-sized pocket - Zipped mesh pocket - Map holder - Pen holder.

Idéal pour organiser vos documents de voyage, le HEATHROW est complet et eco conçu avec ses matières recyclées.

Pochette rigide zippée pour documents de voyage - Compartiment docs format A4 - Poche format portefeuille - Poche mesh zippée - Porte cartes - Porte stylos.



5584  
burn henna

8067  
asphalte/  
dark shadow

**ecological footprint**  **low impact**

**fabrics** POLYESTER 600D TWO TONES 50% RECYCLED  
POLYESTER 900D 100% RECYCLED

## ▶ NARITA

**LFS6233**

130 g

The two-pocket NARITA lets you compartmentalise your small accessories when travelling, and its closure buckle also serves to hang it up. Developed with recycled materials.

Two zipped pockets with buckle closure - Can be hung up.

La double poches NARITA permet de compartimenter ses petits accessoires lors de ses déplacements. Sa boucle de fermeture permet également de la suspendre. Développée avec des matières recyclées.

Double poches zippées avec fermeture par boucle - Possibilité de la suspendre.



8067  
asphalte/  
dark shadow

5584  
burn henna

**technical highlights**  **low impact**

**fabrics** POLYESTER 600D TWO TONES 50% RECYCLED  
POLYESTER 900D 100% RECYCLED

## ▶ SELATAN

**LFS6236**

125 g

All your toiletries will stay sorted in the SELATAN toilet bag. Hanging hook, wide mirror, and recycled materials make it the ideal companion for all your journeys.

Zipped toiletry bag - Hanging hook - Panoramic mirror - Zipped mesh pocket - Main compartment has zipped pocket in lining.

Toutes vos affaires de toilette trouveront leur place dans la trousse de toilette SELATAN. Crochet de suspension, large miroir et matières recyclées en feront le compagnon parfait pour tous vos déplacements.

Trousse de toilette zippée - Crochet de suspension - Miroir panoramique - Poche mesh zippée - Compartiment principal avec poche lining zippée.



5584  
burn henna



8067  
asphalte/  
dark shadow

technical highlights		fabrics	POLYESTER 600D TWO TONES 50% RECYCLED POLYESTER 900D 100% RECYCLED



8067  
asphalte/  
dark shadow



5584  
burn henna

technical highlights		fabrics	POLYESTER 600D TWO TONES 50% RECYCLED POLYESTER 900D 100% RECYCLED



5584  
burn henna



8067  
asphalte/  
dark shadow

technical highlights		fabrics	POLYESTER 600D TWO TONES 50% RECYCLED POLYESTER 900D 100% RECYCLED

## ▶ CHANGI

LFS6237

155 g

The CHANGI small shoulder bag carries your essentials while travelling or day-to-day. Developed with recycled materials.

Zipped main compartment with flap - Zipped inside mesh pocket - Sleeve for public-transport pass - Front pouch pocket - Zipped back pocket - Removable, adjustable sling carry strap - Belt loops.

La petite besace CHANGI vous permettra de transporter vos essentiels en voyage ou au quotidien. Développée avec des matières recyclées.

Compartiment principal zippé sous rabat - Poche mesh intérieure zippée - Etui pour pass de transports en communs - Poche étui frontale - Poche dorsale zippée - Bandoulière réglable amovible - Passants ceinture.

## ▶ TAMBO

LFS6238

155 g

The TAMBO small shoulder bag carries your essentials while travelling or day-to-day. Developed with recycled materials.

Zipped main compartment with flap - Zipped inside mesh pocket - Sleeve for public-transport pass - Front pouch pocket - Zipped back pocket - Removable, adjustable sling carry strap - Belt loops.

La petite besace TAMBO vous permettra de transporter vos essentiels en voyage ou au quotidien. Développée avec des matières recyclées.

Compartiment principal zippé sous rabat - Poche mesh intérieure zippée - Etui pour pass de transports en communs - Poche étui frontale - Poche dorsale zippée - Bandoulière réglable amovible - Passant ceinture.

## ▶ BAIYUN

LFS6239

155 g

The BAIYUN travel bag lets you carry your official documents. The large A4-sized pouch with clear window can house a city map. Developed with recycled materials.

Two zipped compartments - Pouch for cards - Pen holder - Wide A4 document holder with clear window - Adjustable sling carry strap.

La pochette de voyage BAIYUN permet de transporter tous ses documents officiels. Un large étui format A4 avec fenêtre transparente permettra de loger un plan de ville. Développée avec des matières recyclées.

Deux compartiments zippés - Etuis pour cartes - Porte stylo - Large porte documents format A4 avec fenêtre transparente - Bandoulière réglable.

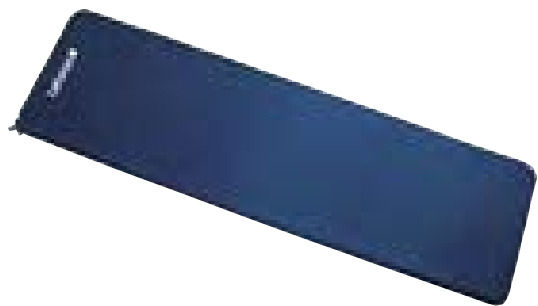

0546  
bleu

## ▶ TREKKING 2

**LFC1384**

650 g

Self-inflating mattress - Quick-opening valve - Storage bag - Repair kit.

Matelas autogonflant - Valve ouverture rapide - Housse de rangement - Kit de réparation.

**fabrics**

POLYESTER 75D RIPSTOP  
POLYURETHANE FOAM



0546  
bleu

## ▶ CAMP MAT

**LFS3507**

330 g

10mm thick foam mattress with anti-slip side.

Matelas mousse 10mm d'épaisseur avec face antidérapante.

**fabrics**

10MM POLYETHYLENE FOAM



2421  
storm grey

## ▶ SLEEP COTTON XL

**LFC1569**

300 g

Rectangular sheet to protect inside of sleeping bag - Can also be used as a sheet.

Drap de sac de couchage forme couverture pour protéger l'intérieur du sac de couchage - Peut aussi être utilisé comme simple drap.

**fabrics**

POLYCOTTON



2421  
storm grey

## ▶ SLEEP COTTON

**LFC1568**

280 g

Mummy-shaped sheet to protect inside of sleeping bag - Can also be used as a sheet.

Drap de sac de couchage forme sarcophage pour protéger l'intérieur du sac de couchage - Peut aussi être utilisé comme simple drap.

**fabrics**

POLYCOTTON



0247  
black



6929  
alu



6929  
alu



6929  
alu



6929  
alu

## ▶ TRACK BOTTLE

**LFS6177**

220 g

Ceinture avec porte-bidon incliné accès rapide - Livrée avec son bidon de 550 ml - Petite poche avant zippée - Poche arrière zippée avec élastique de maintien et porte clés - Print réfléchif.

Hip belt with tilted bottle-holder for quick access - Supplied with 550 ml bottle - Small zippered front pocket - Zippered rear pocket with retaining elastic and key ring - Reflective print marking.

**fabrics**

POLYAMIDE 70D SQUARE DIAMOND RIPSTOP

## ▶ ALU BOTTLE 1L

**LFS3703**

130 g

Traitement intérieur anti bactérien pour contact alimentaire - Bouchon à vis avec poignée - Contenance 1 litre.

Inside food-grade coating with anti-bacterial treatment - Screw top with grip handle - Holds 1 litre.

**fabrics**

BRUSHED POLISHED ALUMINUM

## ▶ ALU BOTTLE 0,6L

**LFS3702**

100 g

Traitement intérieur anti bactérien pour contact alimentaire - Bouchon à vis avec poignée - Contenance 0,6 litre.

Inside food-grade coating with anti-bacterial treatment - Screw top with grip handle - Holds 0,6 litre.

**fabrics**

BRUSHED POLISHED ALUMINUM

## ▶ THERM 75

**LFS6145**

480 g

Bouteille isotherme en acier inox qui conserve les boissons chaudes ou froides - Bouchon à vis utilisable en tasse - ouverture / fermeture facile par bouton poussoir.

Stainless steel insulated bottle keeps drink hot or cold for a long time - Screw cup - Easy opening/closing with push button.

**fabrics**

STAINLESS STEEL

## ▶ THERM 33

**LFS6144**

330 g

Bouteille isotherme en acier inox qui conserve les boissons chaudes ou froides - Bouchon à vis utilisable en tasse - ouverture / fermeture facile par bouton poussoir.

Stainless steel insulated bottle keeps drink hot or cold for a long time - Screw cup - Easy opening/closing with push button.

**fabrics**

STAINLESS STEEL



0247  
black

## ▶ AGNEL

**LFS6087**

270 g

3-piece telescopic hiking pole with speedlock system - Tube lengths: 18 mm, 16 mm, 14 mm - Slanted EVA foam handle with adjustable, lined wrist loop - Tungsten tip with rubber tipguard - Summer and winter baskets.

Bâton de randonnée télescopique 3 brins avec système Speedlock - Tubes 18 mm, 16 mm, 14 mm - Poignée dévers en mousse EVA avec dragonne ajustable doublée - Pointe tungstène et protège pointe en caoutchouc - Rondelles été et hiver.

fabrics

ALUMINUM



6929  
alu

## ▶ PUMORI

**LFS5112**

350 g

3-piece telescopic hiking pole with screw-together locking and anti-shock system - Tube lengths: 18 mm, 16 mm, 14 mm - Rubber handle with EVA foam slant and adjustable wrist loop - Tungsten tip with rubber tipguard - Summer baskets.

Bâton de randonnée télescopique 3 brins avec fermeture par vis et système antichoc - Tubes 18 mm, 16 mm, 14 mm - Poignée caoutchouc et dévers en mousse EVA avec dragonne ajustable - Pointe tungstène et protège pointe en caoutchouc - Rondelle été.

fabrics

ALUMINUM



6929  
alu

## ▶ LAUTARET

**LFS3519**

300 g

3-piece telescopic hiking pole with screw-together locking system - Tube lengths: 18 mm, 16 mm, 14 mm - Rubber handle with adjustable wrist loop - Tungsten tip with rubber tipguard - Summer and winter baskets.

Bâton de randonnée télescopique 3 brins avec fermeture par vis - Tubes 18 mm, 16 mm, 14 mm - Poignée caoutchouc avec dragonne ajustable - Pointe tungstène et protège pointe en caoutchouc - Rondelles été et hiver.

fabrics

BRUSHED POLISHED ALUMINUM

## ▶ BOX LAUTARET (45 PCS)

**LFS4059**

300 g





4339  
orange.com

## ▶ RAIN COVER L

**LFS6138**

90 g

Waterproof cover to protect backpack in bad weather - Fits 50-80L backpacks - Hi-vis Lafuma print.

Housse étanche pour protéger le sac à dos des intempéries - Adapté aux sacs à dos de 50 à 80 litres - Print LAFUMA réfléchif.

**fabrics** — POLYESTER 70D



4339  
orange.com

## ▶ RAIN COVER M

**LFS6139**

70 g

Waterproof cover to protect backpack in bad weather - Fits 30-50L backpacks - Hi-vis Lafuma print.

Housse étanche pour protéger le sac à dos des intempéries - Adapté aux sacs à dos de 30 à 50 litres - Print LAFUMA réfléchif.

**fabrics** — POLYESTER 70D



4339  
orange.com

## ▶ RAIN COVER S

**LFS6140**

50 g

Waterproof cover to protect backpack in bad weather - Fits 15-30L backpacks - Hi-vis Lafuma print.

Housse étanche pour protéger le sac à dos des intempéries - Adapté aux sacs à dos de 15 à 30 litres - Print LAFUMA réfléchif.

**fabrics** — POLYESTER 70D





workbook FW 17-18

# sleeping bags

---

## MIX WARM 0°

LFC1572

1130 g

For starry nights in the mountains or on long-distance treks, the MIX WARM 0 offers the best warmth-to-compressibility ratio. Its mixed synthetic and duck-down fill combines the technical qualities of each material.

Characteristics: 3D hood, shoulder collar, anti-cold flap, anti-snap zip, inside pocket in lining, roomy foot section, double-slider zip with glow-in-the-dark pulls - Fill: TECHNOWARM® DOWN BLEND: 70% Down / 30% Fibre 350g (90/10 duck down, 700 fill power) - Shell: Downproof Polyester 50D with water-repellent finish - Lining: Downproof Polyester 50D.

Pour les nuits étoilées en montagne, lors de treks au long cours, le MIX WARM 0 offre le meilleur ratio entre capacité de compression et chaleur. Son garnissage mixte ouate synthétique et duvet de canard combine les qualités techniques des deux matières.

Caractéristiques : capuche 3D, collerette d'épaule, rabat anti-froid, zip anti-coincements, poche doublure intérieure, volume pieds, zip double curseurs avec tirette phosphorescente - Garnissage : TECHNOWARM® DOWN, BLEND 70% Duvet / 30% Fibre 350gr (Duvet de Canard 90/10 700 fill power) - Matière extérieure : Polyester 50D downproof avec traitement déperlant - Doublure : Polyester 50D downproof.



3451  
dark grey/  
orange

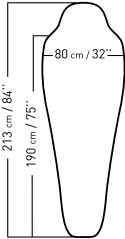

**0°C // 32°F**  
 // COMFORT: +5°C // 41°F  
 // TRANSITION: 0°C // 32°F  
 // EXTREME: -14°C // 7°F

28 cm / 11"  
**BAG**  
 18 cm / 7.1"  
 1,130 kg / 39.9 oz  
 7 L / 427 in<sup>3</sup>



technical highlights



water repellent



compactable



roomy foot section



anti-cold flap



shoulder collar

fabrics



POLYESTER 50D DOWNPROOF & WATER REPELLENT

## MIX WARM 5°

LFC1573

900 g

For starry nights in the countryside or by the sea, during long-distance treks, the MIX WARM 5 offers the best warmth-to-compressibility ratio. Its mixed synthetic and duck-down fill combines the technical qualities of each material.

Characteristics: 3D hood, anti-cold flap, anti-snap zip, inside pocket in lining, roomy foot section, double-slider zip with glow-in-the-dark pulls - Fill: TECHNOWARM® DOWN BLEND: 70% down / 30% Fibre 250g (90/10 duck down, 700 fill power) - Shell: Downproof Polyester 50D with water-repellent finish - Lining: Downproof Polyester 50D.

Pour les nuits étoilées en campagne ou au bord de la mer, lors de treks au long cours, le MIX WARM 5 offre le meilleur ratio entre capacité de compression et chaleur. Son garnissage mixte ouate synthétique et duvet de canard combine les qualités techniques des deux matières.

Caractéristiques : capuche 3D, rabat anti-froid, zip anti-coincements, poche doublure intérieure, volume pieds, zip double curseurs avec tirette phosphorescente - Garnissage : TECHNOWARM® DOWN, BLEND 70% Duvet / 30% Fibre 250gr (Duvet de Canard 90/10 700 fill power) - Matière extérieure : Polyester 50D downproof avec traitement déperlant - Doublure : Polyester 50D downproof.



5530  
dark grey/  
yellow

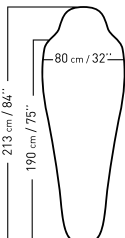

**+5°C // 41°F**  
 // COMFORT: +9°C // 48°F  
 // TRANSITION: +5°C // 41°F  
 // EXTREME: -9°C // 16°F

28 cm / 11"  
**BAG**  
 17 cm / 6.7"  
 0,900 kg / 31.7 oz  
 6.5 L / 397 in<sup>3</sup>



technical highlights



water repellent



compactable



roomy foot section



anti-cold flap

fabrics



POLYESTER 50D DOWNPROOF & WATER REPELLENT



7647  
dark grey/  
blue

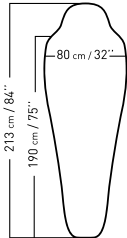

**+10°C // 50°F**

COMFORT: +14°C // 57°F  
TRANSITION: +10°C // 50°F  
EXTREME: -3°C // 27°F

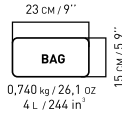

technical highlights



water repellent



compactable



roomy foot section

fabrics



POLYESTER 50D DOWNPROOF & WATER REPELLENT

## MIX WARM 10°

LFC1574

740 g

For summer nights or long-distance treks, the MIX WARM 10 offers the best warmth-to-compressibility ratio. Its mixed synthetic and duck-down fill combines the technical qualities of each material.

Characteristics: 3D hood, anti-snap zip, inside pocket in lining, roomy foot section, double-slider zip with glow-in-the-dark pulls - Fill: TECHNOWARM® DOWN BLEND: 70% down / 30% Fibre 170g (90/10 duck down, 700 fill power) - Shell: Downproof Polyester 50D with water-repellent finish - Lining: Downproof Polyester 50D.

Pour les nuits estivales lors de treks au long cours, le MIX WARM 10 offre le meilleur ratio entre capacité de compression et chaleur. Son garnissage mixte ouate synthétique et duvet de canard combine les qualités techniques des deux matières.

Caractéristiques : capuche 3D, zip anti-coincements, poche doublure intérieure, volume pieds, zip double curseurs avec tirette phosphorescente - Garnissage : TECHNOWARM® DOWN, BLEND 70% Duvet / 30% Fibre 170gr (Duvet de Canard 90/10 700 fill power) - Matière extérieure : Polyester 50D downproof avec traitement déperlant - Doublure : Polyester 50D downproof.



3027  
chill pepper

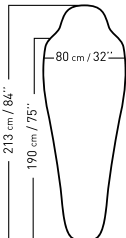

**-2°C // 28°F**

COMFORT: 3°C // 37°F  
TRANSITION: -2°C // 28°F  
EXTREME: -15°C // 5°F

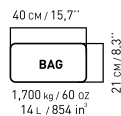

technical highlights



water repellent



anti-cold flap



roomy foot section

fabrics



POLYAMIDE 40D DIA RIPSTOP WATER REPELLENT  
POLYESTER 50D WATER REPELLENT

## ACTIVE 0° 3IN1

LFC1575

1680 g

For trekking in Canada, this smart and compact bag is genuinely innovative: what you buy isn't one bag but three - to sleep in someone's home, or to camp down in a valley or up on a pass. The ACTIVE 0° 3in1 is unusual as it can be used in three configurations: inner bag only (10°C), outer layer only (5°C) or both (0°C), for three kinds of sleeping comfort.

ACTIVE 0° = ACTIVE 5° + ACTIVE 10°

Characteristics: anti-cold flap, anti-snap zip, inside pocket in lining, roomy foot section, double-slider zip with glow-in-the-dark pulls - Fill: synthetic fibre - Shell: Downproof Polyester 50D with water-repellent finish - Lining: Downproof Polyester 50D.

Pour votre trek au Canada, ce sac malin et compact est une vraie innovation : vous n'achetez pas 1 sac mais 3 pour dormir chez l'habitant, camper en fond de vallée ou sur un col. L'ACTIVE 0°3in1 a la particularité est d'être un produit utilisable en 3 configurations : seulement le sac intérieur (10°C), seulement la housse extérieure (5°C) ou les deux (0°C), pour 3 confort de sommeil.

ACTIVE 0° = ACTIVE 5° + ACTIVE 10°

Caractéristiques : rabat anti-froid, zip anti-coincements, poche doublure intérieure, volume pieds, zip double curseurs avec tirette phosphorescente - Garnissage : TECHNOWARM® LOFT fibre synthétique 100g/m² - Matières extérieures : Polyester 50D et Polyamide 40D Dia Ripstop avec traitement déperlant - Doublure : Polyester 50D avec sac de couchage ACTIVE 10° intérieur amovible.



3526  
light blue

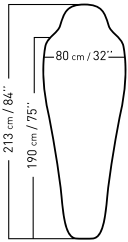

**+5°C // 41°F**  
 // COMFORT: +8°C // 46°F  
 // TRANSITION: +5°C // 41°F  
 // EXTREME: -10°C // 14°F

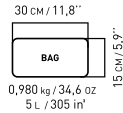

**technical highlights**

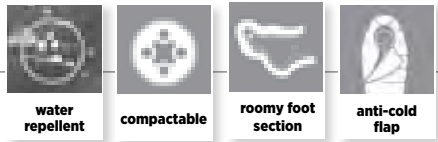

**fabrics**



POLYAMIDE 40D DIA RIPSTOP WATER REPELLENT  
 POLYESTER 50D WATER REPELLENT

## ▶ ACTIVE 5°

**LFC1576**

**980 g**

For summer nights and short treks, the ACTIVE 5 is a lightweight compact bag to go with you on your explorations.

Characteristics: anti-cold flap, anti-snap zip, inside pocket in lining, roomy foot section, double-slider zip with glow-in-the-dark pulls - Fill: TECHNOWERM® LOFT synthetic fibre (100g/m<sup>2</sup>) - Shell: Polyester 50D and Polyamide 40D Dia Ripstop with water-repellent finish - Lining: Polyester 50D.

Pour les nuits estivales et les treks courts, l'ACTIVE 5 est un sac léger et compact pour vous accompagner dans vos explorations.

Caractéristiques : rabat anti-froid, zip anti-coincements, poche doublure intérieure, volume pieds, zip double curseurs avec tirette phosphorescente - Garnissage : TECHNOWERM® LOFT fibre synthétique 100g/m<sup>2</sup> - Matières extérieures : Polyester 50D et Polyamide 40D Dia Ripstop avec traitement déperlant - Doublure : Polyester 50D.



4555  
dark blue

2818  
deep green

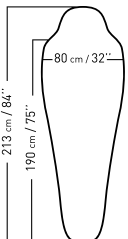

**+9°C // 48°F**  
 // COMFORT: +12°C // 54°F  
 // TRANSITION: +9°C // 48°F  
 // EXTREME: -3°C // 27°F

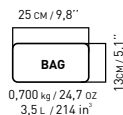

**technical highlights**

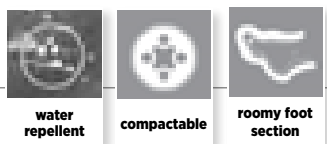

**fabrics**



POLYAMIDE 40D DIA RIPSTOP WATER REPELLENT  
 POLYESTER 50D WATER REPELLENT

## ▶ ACTIVE 10°

**LFC1577**

**700 g**

For sleeping at friends' places or summer camping, the ACTIVE 10 is a lightweight and very compact bag to go with you on your explorations.

Characteristics: anti-snap zip, inside pocket in lining, roomy foot section, double-slider zip with glow-in-the-dark pulls - Fill: TECHNOWERM® LOFT synthetic fibre (50g/m<sup>2</sup>) - Shell: Polyester 50D and Polyamide 40D Dia Ripstop with water-repellent finish - Lining: Polyester 50D.

Pour dormir chez des amis ou en camping estival, l'ACTIVE 10 est un sac léger et très compact pour vous accompagner dans vos explorations.

Caractéristiques : zip anti-coincements, poche doublure intérieure, volume pieds, zip double curseurs avec tirette phosphorescente - Garnissage : TECHNOWERM® LOFT fibre synthétique 50g/m<sup>2</sup> - Matières extérieures : Polyester 50D et Polyamide 40D Dia Ripstop avec traitement déperlant - Doublure : Polyester 50D.

## ▶ ACTIVE 10° LD

LFC1578

680 g



6925  
nightshade

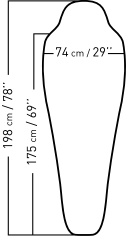

**+9°C / 48°F**  
 // COMFORT: +12°C // 54°F  
 // TRANSITION: +9°C // 48°F  
 // EXTREME: -3°C // 27°F

24 cm / 9,4"  
 BAG  
 13 cm / 5,1"  
 0,680 kg / 23,6 oz  
 3 L / 183 in<sup>3</sup>



technical  
highlights

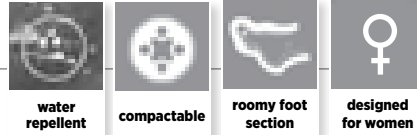

fabrics



POLYAMIDE 40D DIA RIPSTOP WATER REPELLENT  
 POLYESTER 50D WATER REPELLENT

## ▶ ACTIVE 10° XL

LFC1579

880 g



6322  
sesame

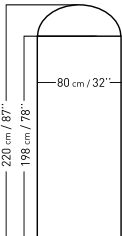

**+9°C / 48°F**  
 // COMFORT: +12°C // 54°F  
 // TRANSITION: +9°C // 48°F  
 // EXTREME: -3°C // 27°F

27 cm / 10,6"  
 BAG  
 14 cm / 5,5"  
 0,880 kg / 31 oz  
 4 L / 244 in<sup>3</sup>



technical  
highlights

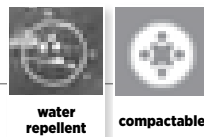

fabrics



POLYAMIDE 40D DIA RIPSTOP WATER REPELLENT  
 POLYESTER 50D WATER REPELLENT

For summer nights and short treks, the ACTIVE 10 XL is a lightweight compact bag to go with you on your explorations. The emphasis is on comfort, with a roomy shape and double zip that lets you use it as a cover.

Characteristics: anti-snap zip, inside pocket in lining, double-slider zip with glow-in-the-dark pulls, separate zip at foot of bag for ventilation and full opening - Fill: TECHNOWNARM® LOFT synthetic fibre (50g/m<sup>2</sup>) - Shell: Polyester 50D and Polyamide 40D Dia Ripstop with water-repellent finish - Lining: Polyester 50D.

Pour les nuits estivales et les treks courts, l'ACTIVE 10 XL est un sac léger et compact pour vous accompagner dans vos explorations. L'accent est mis sur le confort avec sa forme ample et son double zip pour une utilisation en mode couverture.

Caractéristiques : zip anti-coincements, poche doublure intérieure, zip double curseurs avec tirette phosphorescente, zip séparé en bas de sac pour ventilation et ouverture complète - Garnissage : TECHNOWNARM® LOFT fibre synthétique 50g/m<sup>2</sup> - Matières extérieures : Polyester 50D et Polyamide 40D Dia Ripstop avec traitement déperlant - Doublure : Polyester 50D.

## ▶ COTTON 0° XXL

**LFC1594**

**1340 g**



7786  
thym green

For nights of five-star comfort, the new COTTON 0 XXL is ideal companion. Made entirely from cotton and exceptionally wide (90cm), it provides reassuring warmth in all situations. The double zip lets you use it as a cover.

Characteristics: anti-cold flap, anti-snap zip, inside pocket in lining, combinable, double-slider zip, separate zip at foot of bag for ventilation and full opening - Fill: synthetic Solid Fiber® (250g/m<sup>2</sup>) - Shell: Cotton - Lining: Cotton.

Pour des nuits confort 5 étoiles, le nouveau COTTON 0 XXL est le companion idéal. Fabriqué entièrement en coton avec des dimensions exceptionnelles de 90cm de large il apportera chaleur et réconfort dans toutes les situations. Son double zip permet une utilisation en mode couverture.

Caractéristiques : rabat anti-froid, zip anti-coincements, poche doublure intérieure, jumelable, zip double curseurs, zip séparé en bas de sac pour ventilation et ouverture complète - Garnissage : fibre synthétique Solid Fiber® 250g/m<sup>2</sup> - Matière extérieure : Coton - Doublure : Coton.

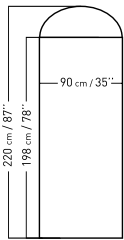

**0°C // 32°F**  
 COMFORT: +5°C // 41°F  
 TRANSITION: 0°C // 32°F  
 EXTREME: -15°C // 5°F

43 cm / 16,9"  
**BAG**  
 2,070 kg / 73,0 oz  
 19,5 L / 1189 in<sup>3</sup>  
 24 cm / 9,4"



technical highlights

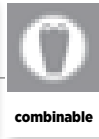

fabrics



COTTON

## ▶ COTTON 5° XXL

**LFC1593**

**1340 g**



6730  
insignia blue

For nights of five-star comfort, the new COTTON 5 XXL is ideal companion. Made entirely from cotton and exceptionally wide (90cm), it provides reassuring warmth in all situations. The double zip lets you use it as a cover.

Characteristics: anti-cold flap, anti-snap zip, inside pocket in lining, combinable, double-slider zip, separate zip at foot of bag for ventilation and full opening - Fill: synthetic Solid Fiber® (170g/m<sup>2</sup>) - Shell: Cotton - Lining: Cotton.

Pour des nuits confort 5 étoiles, le nouveau COTTON 5 XXL est le companion idéal. Fabriqué entièrement en coton avec des dimensions exceptionnelles de 90cm de large il apportera chaleur et réconfort dans toutes les situations. Son double zip permet une utilisation en mode couverture.

Caractéristiques : rabat anti-froid, zip anti-coincements, poche doublure intérieure, jumelable, zip double curseurs, zip séparé en bas de sac pour ventilation et ouverture complète - Garnissage : fibre synthétique Solid Fiber® 170g/m<sup>2</sup> - Matière extérieure : Coton - Doublure : Coton.

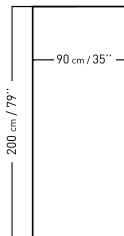

**+6°C // 42°F**  
 COMFORT: +11°C // 52°F  
 TRANSITION: +4°C // 32°F  
 EXTREME: -5°C // 21°F

41 cm / 16,1"  
**BAG**  
 1,650 kg / 58,2 oz  
 15,5 L / 945 in<sup>3</sup>  
 22 cm / 8,6"



technical highlights

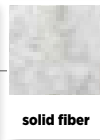
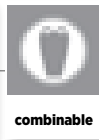

fabrics



COTTON





2818  
deep green

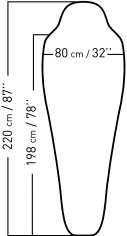

**+1°C / 34°F**  
 // COMFORT: +7°C // 45°F  
 // TRANSITION: +1°C // 34°F  
 // EXTREME: -12°C // 10°F

40 cm / 15,7"  
**BAG**  
 21 cm / 8,3"  
 1,560 kg / 55 oz  
 14 L / 854 in<sup>3</sup>



**technical highlights**

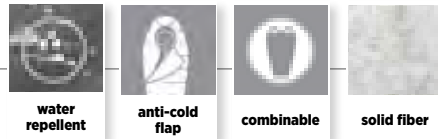

**fabrics**

POLYESTER 70D WATER REPELLENT  
 POLYCOTTON

## YUKON 0°

LFC1580

1560 g

When camping means cocoon-like comfort, the YUKON 0 bag serves up softness and warmth for your nights at altitude. Longer, wider and with a polycotton lining, it's the ideal bag when you travel by car.

Characteristics: anti-cold flap, anti-snap zip, inside pocket in lining, combinable, double-slider zip - Fill: synthetic Solid Fiber® (250g/m<sup>2</sup>) - Shell: Polyester 190T with water-repellent finish - Lining: Polycotton

Quand camping rime avec cocooning, le sac YUKON 0 apporte douceur et chaleur pour vos nuits en altitude. Plus long, plus large et avec un intérieur en polycoton, c'est le sac idéal quand vous vous déplacez en voiture.

Caractéristiques : rabat anti-froid, zip anti-coincements, poche doublure intérieure, jumelable, zip double curseurs - Garnissage : fibre synthétique Solid Fiber® 250g/m<sup>2</sup> - Matière extérieure : Polyester 190T avec traitement déperlant - Doublure : Polycoton



6104  
azul blue

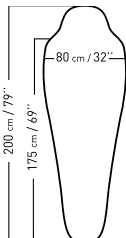

**+1°C / 34°F**  
 // COMFORT: +7°C // 45°F  
 // TRANSITION: +1°C // 34°F  
 // EXTREME: -12°C // 10°F

38 cm / 15"  
**BAG**  
 21 cm / 8,3"  
 1,430 kg / 50,4 oz  
 13 L / 793 in<sup>3</sup>



**technical highlights**

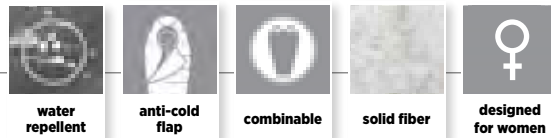

**fabrics**

POLYESTER 70D WATER REPELLENT  
 POLYCOTTON

## YUKON 0° LD

LFC1581

1430 g

When camping means cocoon-like comfort, the YUKON 0 LD bag serves up softness and warmth for your nights at altitude. Longer, wider and with a polycotton lining, it's the ideal bag when you travel by car. Its size is tailored to women, and a fleece panel in the foot section provides extra comfort.

Characteristics: anti-cold flap, anti-snap zip, inside pocket in lining, combinable, double-slider zip - Fill: synthetic Solid Fiber® (250g/m<sup>2</sup>) - Shell: Polyester 190T with water-repellent finish - Lining: Polycotton and all-Polyester fleece foot section.

Quand camping rime avec cocooning, le sac YUKON 0 LD apporte douceur et chaleur à vos nuits en altitude. Il est plus long, plus large et avec un intérieur en polycoton. Sa taille est adaptée aux femmes et un empèchement polaire apporte un surcroît de confort.

Caractéristiques : rabat anti-froid, zip anti-coincements, poche doublure intérieure, jumelable, zip double curseurs - Garnissage : fibre synthétique Solid Fiber® 250g/m<sup>2</sup> - Matière extérieure : Polyester 190T avec traitement déperlant - Doublure : Polycotton et empèchement pieds polaire 100% Polyester.

## ► YUKON 0° XL

LFC1582

1690 g



4555  
dark blue

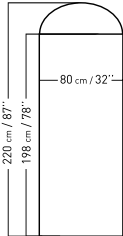

**+1°C / 34°F**  
 COMFORT: +7°C // 45°F  
 TRANSITION: +1°C // 34°F  
 EXTREME: -12°C // 10°F

42 cm / 16,5"  
 BAG  
 22 cm / 8,7"  
 1,690 kg / 59,6 oz  
 16 L / 976 in<sup>3</sup>

When camping means cocoon-like comfort, the YUKON 0 XL bag serves up softness and warmth for your nights at altitude. It's longer, wider and with a polycotton lining. The emphasis is on comfort, with a roomy shape. The emphasis is on comfort, with a roomy shape and a two-way zip for use as a cover.

Characteristics: anti-cold flap, anti-snap zip, inside pocket in lining, combinable, double-slider zip, separate zip at foot of bag for ventilation and full opening - Fill: synthetic Solid Fiber® (250g/m<sup>2</sup>) - Shell: Polyester 190T with water-repellent finish - Lining: Polycotton

Quand camping rime avec cocooning, le sac YUKON 0 XL apporte douceur et chaleur pour vos nuits en altitude. Il est plus long, plus large et avec un intérieur en polycotton. L'accent est mis sur le confort avec sa forme ample et son double zip pour une utilisation en mode couverture.

Caractéristiques : rabat anti-froid, zip anti-coincements, poche doublure intérieure, jumelable, zip double curseurs, zip séparé en bas de sac pour ventilation et ouverture complète - Garnissage : fibre synthétique Solid Fiber® 250g/m<sup>2</sup> - Matière extérieure : Polyester 190T avec traitement déperlant - Doublure : Polycotton



technical highlights



water repellent



anti-cold flap



combinable



solid fiber

fabrics

POLYESTER 70D WATER REPELLENT  
 POLYCOTTON

## ► YUKON 5°

LFC1583

1280 g



2909  
electric blue

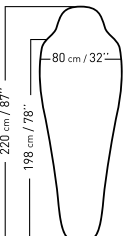

**+4°C / 39°F**  
 COMFORT: +9°C // 48°F  
 TRANSITION: +4°C // 39°F  
 EXTREME: -9°C // 16°F

38 cm / 13,4"  
 BAG  
 20 cm / 7,9"  
 1,280 kg / 45,1 oz  
 12 L / 732 in<sup>3</sup>

When camping means cocoon-like comfort, the YUKON 5 bag serves up softness and warmth for your summer nights. It's longer, wider and has a polycotton lining.

Characteristics: anti-cold flap, anti-snap zip, inside pocket in lining, combinable, double-slider zip - Fill: synthetic Solid Fiber® (170g/m<sup>2</sup>) - Shell: Polyester 190T with water-repellent finish - Lining: Polycotton

Quand camping rime avec cocooning, le sac YUKON 5 apporte douceur et chaleur pour vos nuits estivales. Il est plus long, plus large et avec un intérieur en polycotton.

Caractéristiques : rabat anti-froid, zip anti-coincements, poche doublure intérieure, jumelable, zip double curseurs - Garnissage : fibre synthétique Solid Fiber® 170g/m<sup>2</sup> - Matière extérieure : Polyester 190T avec traitement déperlant - Doublure : Polycotton



technical highlights



water repellent



anti-cold flap



combinable



solid fiber

fabrics

POLYESTER 70D WATER REPELLENT  
 POLYCOTTON

## YUKON 5° LD

LFC1584

1260 g

When camping means cocoon-like comfort, the YUKON 5 LD bag serves up softness and warmth for your summer nights. It's longer, wider and has a polycotton lining. Its size is tailored to women, and a fleece panel in the foot section provides extra comfort.

Characteristics: anti-cold flap, anti-snap zip, inside pocket in lining, combinable, double-slider zip - Fill: synthetic Solid Fiber® (170g/m²) - Shell: Polyester 190T with water-repellent finish - Lining: Polycotton and all-Polyester fleece foot section.

Quand camping rime avec cocooning, le sac YUKON 5 LD apporte douceur et chaleur pour vos nuits estivales. Il est plus long, plus large et avec un intérieur en polycoton. Sa taille est adaptée aux femmes et un empiècement polaire apporte un surcroît de confort.

Caractéristiques : rabat anti-froid, zip anti-coincements, poche doublure intérieure, jumelable, zip double curseurs - Garnissage : fibre synthétique Solid Fiber® 170g/m² - Matière extérieure : Polyester 190T avec traitement déperlant - Doublure : Polycoton et empiècement pieds polaire 100% Polyester.



2834  
red pink

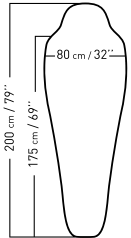

**+4°C // 39°F**  
 COMFORT: +9°C // 48°F  
 TRANSITION: +4°C // 39°F  
 EXTREME: -9°C // 16°F

37 cm / 14,5''  
 BAG  
 20 cm / 7,9''  
 1,260 kg / 44,4 oz  
 11,5 L / 702 in³



**technical highlights**



**water repellent**



**anti-cold flap**



**combinable**



**solid fiber**



**designed for women**

**fabrics**

POLYESTER 70D WATER REPELLENT  
 POLYCOTTON

## YUKON 5° XL

LFC1586

1340 g

When camping means cocoon-like comfort, the YUKON 5 LX bag serves up softness and warmth for your summer nights. It's longer, wider and has a polycotton lining. The emphasis is on comfort, with a roomy shape and a two-way zip for use as a cover.

Characteristics: anti-cold flap, anti-snap zip, inside pocket in lining, combinable, double-slider zip, separate zip at foot of bag for ventilation and full opening - Fill: synthetic Solid Fiber® (170g/m²) - Shell: Polyester 190T with water-repellent finish - Lining: Polycotton

Quand camping rime avec cocooning, le sac YUKON 5 XL apporte douceur et chaleur pour vos nuits estivales. Il est plus long, plus large et avec un intérieur en polycoton. L'accent est mis sur le confort avec sa forme ample et son double zip pour une utilisation en mode couverture.

Caractéristiques : rabat anti-froid, zip anti-coincements, poche doublure intérieure, jumelable, zip double curseurs, zip séparé en bas de sac pour ventilation et ouverture complète - Garnissage : fibre synthétique Solid Fiber® 170g/m² - Matière extérieure : Polyester 190T avec traitement déperlant - Doublure : Polycoton



2599  
dark grey

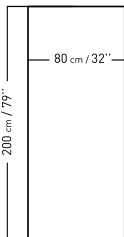

**+4°C // 39°F**  
 COMFORT: +9°C // 48°F  
 TRANSITION: +4°C // 39°F  
 EXTREME: -9°C // 16°F

40 cm / 15,7''  
 BAG  
 21 cm / 8,3''  
 1,340 kg / 47,3 oz  
 14 L / 854 in³



**technical highlights**

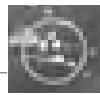

**water repellent**



**anti-cold flap**



**combinable**



**solid fiber**

**fabrics**

POLYESTER 70D WATER REPELLENT  
 POLYCOTTON

# YUKON 5° JR

LFC1587

1170 g



2909  
electric blue

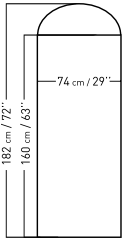

**+4°C // 39°F**

/// COMFORT: **+9°C // 48°F**  
 /// TRANSITION: **+4°C // 39°F**  
 /// EXTREME: **-9°C // 16°F**

38 cm / 15"



18 cm / 7,1"

1,170kg / 41,3 oz  
9,5 L / 579 inl

When camping means cocoon-like comfort, the YUKON 5 JR bag serves up softness and warmth for your summer nights. Longer, wider and with a polycotton lining, it provides total comfort for children's nights.

Characteristics: stuff bag with shoulder straps, sewn on to sleeping bag; anti-cold flap, anti-snap zip, inside pocket in lining, combinable, double-slider zip - Fill: synthetic Solid Fiber® (170g/m<sup>2</sup>) - Shell: Polyester 190T with water-repellent finish - Lining: Polycotton

Quand camping rime avec cocooning, le sac YUKON 5 JR apporte douceur et chaleur pour vos nuits estivales. Plus long, plus large et avec un intérieur en polycoton, il apporte tout le confort pour les nuits des enfants.

Caractéristiques : stuff bag avec bretelles et cousu au sac de couchage, rabat anti-froid, zip anti-coincements, poche doublure intérieure, jumelable, zip double curseurs - Garnissage : fibre synthétique Solid Fiber® 170g/m<sup>2</sup> - Matière extérieure : Polyester 190T avec traitement déperlant - Doublure : Polycoton



technical highlights



water repellent



anti-cold flap



solid fiber

fabrics

POLYESTER 70D WATER REPELLENT  
POLYCOTTON



workbook FW 17-18

# techs & specs

---



## certifications

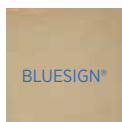

BLUESIGN®

Bluesign® has developed a system that spans the whole textile supply chain. With optimised management of the input stream, the label guarantees that only “clean” components are used as resources – and used as efficiently as possible. The result? Clean, safe products that respect the environment.

We preferentially use Bluesign® approved fabrics to guarantee you a sustainable product that is harmless for health, manufactured with minimum impact on people and the environment, and engineered with approved materials and chemicals.

---

Bluesign® a développé une approche qui concerne l'ensemble du processus de production. Avec une gestion optimisée des flux d'entrées, ce label garantit que seuls les composants «propres» sont utilisés comme ressources et le plus efficacement possible. Il en résulte des produits propres, sûrs et respectueux de l'environnement.

Nous privilégions l'usage de matières textiles certifiées «Bluesign® approved fabric» pour vous garantir un produit durable et sans danger pour la santé, produit avec un minimum d'impact sur l'homme et l'environnement et conçu à partir de matériaux et produits chimiques approuvés.



water repellent



PFC free

Durable water repellent (DWR) finishes increase resistance to weather and staining. They keep your technical garments dry for longer, and extend their life.

In most cases, the DWR finishes used by the textile industry contain PFOA or PFOS. These two residues, which belong to the perfluorinated compounds (PFCs) family, harm health and the environment. We have anticipated regulatory change and gradually replaced these finishes by PFOA free finishes, and even by PFC free finishes on some products. Lafuma has been 100% PFOA free since FW14 and aims to be 100% PFC free by 2020.

---

Les traitements déperlants (Durable Water Repellent - DWR) améliorent la résistance aux éléments et tâches. Ces traitements permettent de garder vos vêtements techniques au sec plus longtemps et de prolonger leur durée de vie.

Dans la majorité des cas, les traitements DWR utilisés dans l'industrie textile contiennent des PFOA ou PFOS. Ces deux résidus appartenant à la famille des PFC (Perfluorinated Compounds) sont nocifs pour la santé et l'environnement. Nous avons décidé de prendre de l'avance sur la réglementation et de remplacer petit à petit ces traitements par des traitements PFOA FREE et même PFC FREE sur certains produits. Lafuma est 100% PFOA Free depuis FW14 et a pour objectif d'être 100% PFC Free à horizon 2020.



OEKO-TEX®

Oeko-Tex® Standard 100 is the first label to guarantee that textiles contain no harmful substances.

The world-leading health label for the textile industry, it is carried by fabrics which, at every stage of production are free from chemicals harmful to health, the skin or the environment. Stringent tests are conducted regularly, and the criteria are the same worldwide. For us, Oeko-Tex® Standard 100 is a preferred criterion when selecting our materials, and helps us meet environmental challenges in the textile market.

---

Oeko-Tex® Standard 100 est le premier label visant à garantir des textiles exempt de produits toxiques.

Leader mondial des labels de santé dans le textile, le label international Oeko-Tex® Standard 100 est apposé sur les textiles ne contenant pas d'éléments chimiques nocifs pour la santé et pour la peau mais également pour l'environnement, au cours du processus de production. Les contrôles sont stricts, réguliers, et les critères sont les mêmes partout dans le monde. C'est pour nous un label de référence prioritaire dans le choix de nos matières, qui nous permet d'être en cohérence avec les enjeux environnementaux du marché textile.



## certifications



RDS DOWN

Created by Textile Exchange, a global non-profit organization that works closely with all sectors of the textile supply chain.

The R.D.S. standard guarantees the welfare of birds, along with a perfect traceability on the global supply chain. It also prohibits live-plucking (or molt-harvesting) and force-feeding. Only products with 100% certified down carry the RDS logo.

R.D.S est un standard créé par Textile Exchange, une association à but non lucratif, intervenant tout au long de la chaîne textile.

Ce standard garantit le bien-être des canards ainsi qu'une parfaite traçabilité tout au long de la chaîne de production, et assure que les animaux ne sont ni plumés à vif, ni gavés. Le logo R.D.S n'est appliqué qu'aux produits contenant de la plume 100% certifiée.



UPF 10

The Ultraviolet Protection Factor (UPF) indicates the difference in duration of resistance to UV rays between wearing protective clothing and being bare-skinned.

L'indice de protection contre les UV, dit UPF (Ultraviolet Protection Factor) correspond à la différence de temps de résistance aux UV, dans un cas en portant un vêtement protecteur, et dans l'autre cas en restant découvert.

**UPF 10** protection lets you stay in the sun 10 times longer before getting sunstroke than if you are bare-chested. This UPF 10 protection corresponds to a low to moderate level of exposure, as in everyday life.

La protection UPF 10 permet de rester 10 fois plus longtemps au soleil avant d'attraper un coup de soleil que si l'on reste torse nu. Cette protection UPF 10 correspond à un niveau d'exposition faible à modéré, comme lors de la vie quotidienne.

**UPF 20** protection lets you stay in the sun 20 times longer before getting sunstroke than if you are bare-chested. This UPF 20 protection corresponds to a low to moderate level of exposure, as in everyday life.

La protection UPF 20 permet de rester 20 fois plus longtemps au soleil avant d'attraper un coup de soleil que si l'on reste torse nu. Cette protection UPF 20 correspond à un niveau d'exposition faible à modéré, comme lors de la vie quotidienne.

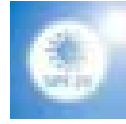

UPF 20



UPF 30



UPF 40



UPF 50

**UPF 30** protection lets you stay in the sun 30 times longer before getting sunstroke than if you are bare-chested. This UPF 30 protection corresponds to a high level of exposure, as during a mountain hike for example.

La protection UPF 30 permet de rester 30 fois plus longtemps au soleil avant d'attraper un coup de soleil que si l'on reste torse nu. Cette protection UPF 30 correspond à un niveau d'exposition faible à modéré, comme lors de la vie quotidienne.

**UPF 40** protection lets you stay in the sun 40 times longer before getting sunstroke than if you are bare-chested. This UPF 40 protection corresponds to a very high level of exposure, as in the high mountains for example.

La protection UPF 40 permet de rester 40 fois plus longtemps au soleil avant d'attraper un coup de soleil que si l'on reste torse nu. Cette protection UPF 40 correspond à un niveau d'exposition très important, comme en haute montagne par exemple.

**UPF 50** protection lets you stay in the sun 50 times longer before getting sunstroke than if you are bare-chested. This UPF 50 protection corresponds to an extreme level of exposure, as on a glacier for example.

La protection UPF 50 permet de rester 50 fois plus longtemps au soleil avant d'attraper un coup de soleil que si l'on reste torse nu. Cette protection UPF 50 correspond à un niveau d'exposition extrême, comme sur un glacier par exemple.



## shells troisièmes couches

	<p>With its unique membrane, Gore-Tex® has revolutionized the world of protective apparel. Lafuma selects Gore-Tex® fabrics that assure optimum protection thanks to their undeniable benefits of durable waterproofness and of windproofness</p>	<p>Grâce à sa membrane unique, Gore-Tex® a révolutionné le monde du vêtement de protection. Lafuma sélectionne des tissus Gore-Tex® qui vous protègent de façon optimale grâce à leurs avantages incontestés d'imperméabilité durable et d'effet coupe-vent.</p>
<p><b>GORE MICROFIBER 2 L</b></p>	<p>100% Polyester plain weave. Gore-Tex® ePTFE membrane. WP: 28 000mm. RET&lt;9. Short-chain DWR. 126 g/m<sup>2</sup>.Oeko Tex® and Bluesign®</p> <p>Flexible and light, this Gore-Tex® fabric has an appealing soft touch. It offers excellent abrasion resistance, and naturally protects you from wet weather thanks to its water-repellent finish and technical spec: waterproof (28000mm) , breathable (RET 9) and wind-resistant.</p>	<p>100% Polyester toile. Membrane Gore-Tex® ePTFE. Imperméabilité 28 000mm. Respirabilité RET&lt;9. Traitement déperlant à chaînes courtes. 126 g/m<sup>2</sup>.Oeko Tex® and Bluesign®</p> <p>Souple et légère, cette matière Gore-Tex® séduit par son toucher lisse. Elle offre une excellente résistance à l'abrasion et vous protège bien évidemment des intempéries grâce à son traitement déperlant et à ses performances d'imperméabilité (28 000mm) , de respirabilité (RET 9) et d'effet-coupe vent.</p>
<p><b>GORE PACLITE</b></p>	<p>100% Polyester plain weave. Gore- Tex PacLite ePTFE membrane. Short-chain DWR. 101 g/ m<sup>2</sup>.Oeko Tex® and Bluesign®</p> <p>Flexible and very light, this Gore-Tex®PacLite fabric has an appealing soft touch. It offers excellent abrasion resistance, and naturally protects you from wet weather thanks to its water-repellent finish and technical spec: waterproof (28000mm) , breathable (RET 9) and wind-resistant.</p>	<p>100% Polyester toile. Membrane Gore- Tex PacLite ePTFE. DWR à chaînes courtes. 101 g/ m<sup>2</sup>.Oeko Tex® and Bluesign®</p> <p>Souple et très légère, cette matière Gore-Tex PacLite séduit par son toucher lisse. Elle offre une excellente résistance à l'abrasion et vous protège bien évidemment des intempéries grâce à son traitement déperlant et à ses performances d'imperméabilité (28 000mm) , de respirabilité (RET 9) et d'effet-coupe vent.</p>
<p><b>CLIMACTIVE®</b></p>	<p>Lafuma has created the Climactive® brand for waterproof and breathable products. Apparel items incorporating Climactive® technology prevent water from passing through the fabric, so the wearer does not get wet. All Climactive® fabrics incorporate a membrane in order to guarantee maximum comfort, protection and durability. Waterproof and windproof protection that lets moisture move away from the skin - whether in town or countryside, and in-motion or static. Our solution to meet the requirements of outdoor-sports practitioners.</p>	<p>Lafuma a créé la marque Climactive®, qui labellise les produits imperméables and respirants. Les vêtements élaborés avec la technologie Climactive® empêchent l'eau de passer à travers le textile et permettent de ne pas être mouillé. Tous les tissus Climactive® sont membranés afin de garantir un maximum de confort, de protection et de durabilité. Une protection imperméable et coupe-vent qui laisse s'évacuer l'humidité de la peau, que ce soit en ville, en pleine nature, en mouvement ou en statique. Notre réponse aux exigences des pratiquants de sports outdoor.</p>
	<p>100% Polyester dobby. TPU dot lamination. Waterproofness: 10,000mm/ Breathability: 10,000g/m<sup>2</sup>/24h. Carbon- and Fluorine-free DWR. 204g/m<sup>2</sup>. Bluesign®.</p> <p>Robust yet flexible, waterproof and breathable, Climactive® Mini Dobby 2L delivers total resistance to bad weather. Now PFC free DWR.</p>	<p>100% Polyester structure fantaisie. Lamination TPU par points. Imperméabilité : 10 000mm/ Respirabilité : 10 000g/m<sup>2</sup>/24h. Traitement déperlant sans carbone et sans fluor. 204g/m<sup>2</sup>. Bluesign®.</p> <p>Robuste tout en restant souple, imperméable et respirante, la Climactive® mini dobby 2L offre une parfaite résistance aux intempéries. Traitement déperlant désormais sans carbone et sans fluor.</p>



## CLIMACTIVE BI TONE TWILL 2L

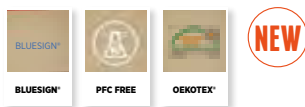

100% Polyester twill. TPU dot lamination.  
Waterproofness: 5 000mm/Breathability: 5 000g/m<sup>2</sup>/24h. Carbon- and Fluorine-free DWR. 170g/m<sup>2</sup>. Oeko Tex®. Bluesign®

Climactive® Bi-Tone Twill 2L has a decidedly modern look thanks to its two-colour serge structure. Now PFC free DWR.

100% Polyester sergé. Lamination TPU par points. Imperméabilité: 5 000mm/Respirabilité 5 000g/m<sup>2</sup>/24h. Traitement déperlant sans carbone et sans fluor. 170g/m<sup>2</sup>. Oeko Tex® Bluesign®.

La Climactive Bi Tone Twill 2L offre un aspect résolument moderne de part sa structure sergé bicolore. Traitement déperlant désormais sans carbone et sans fluor.

## CLIMACTIVE WOMEN SOFT TWILL 2L



100% Polyester twill. TPU dot lamination.  
Waterproofness: 5 000mm/Breathability: 5 000g/m<sup>2</sup>/24h. Carbon- and Fluorine-free DWR. 170g/m<sup>2</sup>. Oeko Tex®. Bluesign®

A technical membrane with a soft and supple hand, Climactive® Women Soft Twill 2L will sway all active women. Eco-friendly thanks to its carbon- and fluorine-free DWR finish.

100% Polyester sergé. Lamination TPU par points. Imperméabilité: 5 000mm/Respirabilité 5 000g/m<sup>2</sup>/24h. Traitement déperlant sans carbone et sans fluor. 170g/m<sup>2</sup>. Oeko Tex® Bluesign®.

Main souple et douce, membrane technique, la Climactive Women soft twill 2L séduira toutes les femmes actives. Matière respectueuse de l'environnement grâce à son traitement déperlant sans carbone ni fluor.

## CLIMACTIVE WOOLY HEATHER 2L



100% Polyester heather twill. TPU lamination.  
Waterproofness: 5 000mm/Breathability: 5 000g/m<sup>2</sup>/24h. Carbon- and Fluorine-free DWR. 227g/m<sup>2</sup>. Oeko Tex®. Bluesign®

Climactive® Wooly Heather 2L is truly a cocoon against bad weather: technical, robust and comfortable, and with a modern heather look, it also offers the benefits of a carbon- and fluorine-free DWR finish.

100% Polyester sergé chiné. Lamination TPU. Imperméabilité: 5 000mm/Respirabilité 5 000g/m<sup>2</sup>/24h. Traitement déperlant sans carbone et sans fluor. 227g/m<sup>2</sup>. Oeko Tex®. Bluesign®.

La Climactive wooly heather 2L sera un véritable cocon face aux intempéries : technique, robuste et confortable, moderne avec son aspect chiné, elle a également l'avantage d'offrir un traitement déperlant sans carbone ni fluor.

## CLIMACTIVE PLAIN 2L

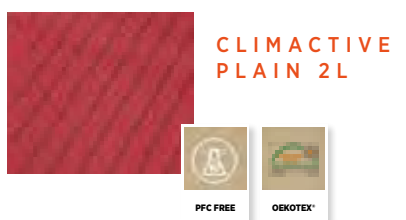

100% Polyester plain weave. TPU dot lamination.  
WP : 8 000mm/MVP : 3 000g/m<sup>2</sup>/24h. Carbon- and Fluorine-free DWR. 118g/m<sup>2</sup>. Oeko Tex®

A waterproof fabric with guaranteed lightness and supple feel. An essential basic barrier to keep bad weather out.

100% Polyester toile. Lamination TPU par points. Imperméabilité : 8 000mm/Respirabilité : 3 000g/m<sup>2</sup>/24h. Traitement déperlant sans carbone et sans fluor. 118g/m<sup>2</sup>. Oeko Tex®

Légèreté et souplesse sont garanties pour cette matière imperméable. Un basique indispensable qui vous protège des intempéries.

## CLIMACTIVE HEATHER 2L



100% Polyester . TPU dot lamination.  
Waterproofness : 5 000mm / Breathability 5 000g/m<sup>2</sup>/24H. Carbon- and Fluorine-free DWR. 147g/m<sup>2</sup>. Oeko Tex®. Bluesign®.

Attractively smooth and mottled, Climactive Heather 2L suits an urban look but also offers a strong technical spec (water repellent, waterproof, breathable) for much-appreciated protection from adverse weather. Lafuma takes a step forward for the environment, using a carbon- and fluorine-free DWR finish.

100% Polyester . Lamination TPU par points. WP : 5 000mm / MVP 5 000g/m<sup>2</sup>/24H. Traitement déperlant sans carbone et sans fluor. 147g/m<sup>2</sup>. Oeko Tex®. Bluesign®

La Climactive Heather 2L séduit par son aspect lisse et chiné, pour un look urbain, mais offre des performances techniques (déperlance, imperméabilité et respirabilité) pour une protection très appréciable face aux intempéries . Lafuma fait un pas supplémentaire dans la protection pour l'environnement en utilisant un traitement déperlant sans carbone ni fluor sur cette matière.

## CLIMACTIVE SOFT STRETCH HEATHER TWILL 2L



100% Polyester heather mechanical stretch twill. TPU dot lamination. Waterproofness 5 000mm/ Breathability 5 000g/m<sup>2</sup>/24h. Carbon- and fluorine-free DWR. 125g/m<sup>2</sup>. Oeko Tex®.

Softness, comfort and an urban vibe combine with waterproof breathability in this Climactive Soft Stretch Heather Twill 2L, while still respecting the environment thanks to a carbon- and fluorine-free DWR finish.

100% Polyester sergé chiné avec élasticité mécanique. Lamination TPU par points. Imperméabilité 5 000mm/Respirabilité 5 000g/m<sup>2</sup>/24h. Traitement déperlant sans fluor et sans carbone. 125g/m<sup>2</sup>. Oeko Tex®.

Douceur, confort et look urbain s'allient aux performances d'imperméabilité et de respirabilité dans ce Climactive Soft Stretch Heather Twill 2L, dans le respect de l'environnement, grâce au traitement déperlant sans fluor ni carbone.

## CLIMACTIVE HERRINGBONE 2L













100% Polyester. TPU dot lamination.  
Waterproofness: 5 000mm/ Breathability: 5,000g/m<sup>2</sup>/24h. 183g/m<sup>2</sup>. Carbon- and fluorine-free DWR. Oeko Tex®. Bluesign®

Ideal for all mountain activities. A structured fabric now given a carbon- and fluorine-free water-repellent treatment, with a membrane offering 5,000mm waterproofness and 5,000g/m<sup>2</sup>/24h breathability.

100% Polyester. Lamination TPU par points. Imperméabilité 5 000mm/Respirabilité 5 000g/m<sup>2</sup>/24h. Traitement déperlant sans fluor et sans carbone. 183g/m<sup>2</sup>. Oeko Tex®. Bluesign®.

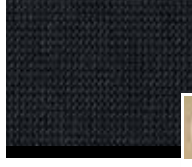

Idéale pour toutes les activités de montagne. Un support structuré désormais traité déperlant sans carbone ni fluor, avec une membrane offrant une imperméabilité de 5 000mm et une respirabilité de 5 000g/m<sup>2</sup>/24h.







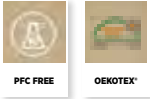
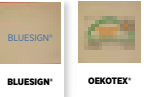

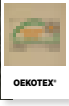
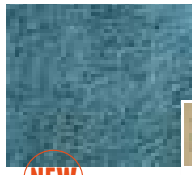
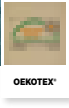

 	<p>100% recycled Polyester, diamond structure. 75 g/m<sup>2</sup>. C6 DWR (non detectable PFOAs). Bluesign®</p> <p>The main properties of this Pertex® fabric are lightness, durability, abrasion resistance, and windproofness; it is also breathable and water-repellent. Made with recycled polyester fibres, it can then be recycled again at the end of its life.</p>	<p>100% Polyester recyclé, structure diamant. 75g/m<sup>2</sup>. C6 DWR (PFOAs non détectables). Bluesign®</p> <p>Les principales qualités de cette matière Pertex® sont légèreté, durabilité, résistance à l'abrasion, coupe-vent tout en étant respirant, et déperlance. Réalisée à partir de fibres polyester recyclées, elle peut ainsi être à nouveau recyclée en fin de vie et avoir un impact moindre sur l'environnement</p>
	<p><b>Lafuma has created the Windactive® brand for windproof and water-repellent products. Apparel items incorporating Windactive® technology prevent air from passing through the fabric thanks to various methods (weaving, membrane, coating). As wind is a major source of body chill, protecting the body with a Windactive® fabric stops the wind-driven freezing effect. The perception of cold is accentuated by moisture or rain. This is why all our Windactive® products are given a water-repellent treatment. This finish, which causes drops of water to roll along the surface of the fabric and thus not penetrate it, prevents the feeling of cold caused by moisture. The result? Complete comfort, and a fabric that stays as light as ever. Our solution to meet the requirements of outdoor-sports practitioners.</b></p>	<p>Lafuma a créé la marque Windactive®, qui labellise les produits coupe-vent et déperlants. Les vêtements élaborés avec la technologie Windactive® empêchent l'air de passer à travers le textile grâce à différentes technologies (tissage de la matière, membrane, enduction). Le vent étant une source majeure de refroidissement du corps, protéger son corps grâce à une matière Windactive® permet d'empêcher l'effet freezing dû au vent. Le sentiment de froid est accentué par l'humidité ou la pluie. C'est pourquoi tous nos produits Windactive® sont traités déperlants. Ce traitement, qui permet aux gouttes d'eau de rouler sur la surface du textile, les empêchant de pénétrer ce-même textile, évite le sentiment de froid causé par l'humidité. Il assure ainsi un parfait confort et permet au tissu de conserver sa légèreté. Notre réponse aux exigences des pratiquants de sports outdoor.</p>
 <p><b>WINDACTIVE SOFT FLEECE</b></p>  <p><b>NEW</b></p>	<p>Softshell. Face 94% Polyester 6% Elasthane plain weave. TPU dot lamination. Back 100% Polyester fleece. Waterproofness 3 000mm/ Breathability 3 000g/m<sup>2</sup>/24h. PFC free DWR. 280g/m<sup>2</sup>. Oeko Tex®.</p> <p>With an outer fabric that's softer than the Windactive® Fleece version, but still with the same abrasion resistance and carbon- and fluorine-free DWR finish, Windactive® Soft Fleece, with its membrane and classic fleece backing, serves up even more comfort for technical, multi-activity use, while being kind to the environment.</p>	<p>Softshell. Extérieur toile 94% Polyester 6% Elasthane. Lamination TPU par points. Intérieur polaire 100% Polyester. Imperméabilité 3 000mm/ Respirabilité 3 000g/m<sup>2</sup>/24h. Traitement déperlant sans carbone et sans fluor. 280g/m<sup>2</sup>. Oeko Tex®.</p> <p>Avec son tissu extérieur plus souple que la version Windactive® Fleece, mais tout aussi résistant à l'abrasion et toujours déperlant sans carbone ni fluor, la Windactive® Soft fleece, avec sa membrane et sa polaire classique à l'intérieur, offre encore plus de confort pour une utilisation technique multi-activités, tout en respectant l'environnement.</p>
 <p><b>WINDACTIVE FLEECE</b></p> 	<p>Softshell. Face 94% Polyester 6% Elasthane plain weave; back 100% Polyester fleece. TPU dot lamination. Waterproofness 8 000mm/ Breathability 5 000g/m<sup>2</sup>/24h. Carbon- and fluorine-free DWR. 300g/m<sup>2</sup>. Oeko Tex®.</p> <p>Featuring a soft, stretch, abrasion-resistant shell, now with a carbon- and fluorine-free DWR finish too, Windactive Fleece - rounded off by a high-performance membrane and a classic fleece lining - is the ideal softshell for technical multi-activity use while being more respectful of the environment.</p>	<p>Softshell. Extérieur toile 94% Polyester 6% Elasthane. Lamination TPU par points. Intérieur polaire 100% Polyester. Imperméabilité 8 000mm/ Respirabilité 5 000g/m<sup>2</sup>/24h. DWR sans carbone et sans fluor. 300g/m<sup>2</sup>. Oeko Tex®.</p> <p>Avec son tissu extérieur souple, stretch, résistant à l'abrasion et désormais déperlant sans carbone ni fluor, la Windactive Fleece, avec sa membrane performante et sa polaire classique à l'intérieur, est la softshell idéale pour une utilisation technique multi-activités, dans un meilleur respect de l'environnement.</p>
 <p><b>WINDACTIVE HIGHLOFT</b></p> 	<p>Softshell. Face 100% Polyester plain weave, TPU dot lamination, back 100% Polyester high loft fleece. Waterproofness 8 000mm/ Breathability 3 000g/m<sup>2</sup>/24h. Carbon- and fluorine-free DWR. 405 g/m<sup>2</sup>. Oeko Tex®.</p> <p>Windactive Highloft will wow you with its ultra-soft, cosy fleece inner. Teamed with a heathered, flexible shell offering abrasion resistance and a carbon- and fluorine-free DWR finish, it makes a highly versatile softshell.</p>	<p>Softshell. Extérieur toile 100% Polyester. Lamination TPU par points. Intérieur polaire poils longs 100% Polyester. Imperméabilité 8 000mm/ respirabilité 3 000g/m<sup>2</sup>/24h. Traitement déperlant sans carbone et sans fluor. 405 g/m<sup>2</sup>. Oeko Tex®.</p> <p>La Windactive Highloft va vous séduire grâce à sa polaire intérieure ultra douce et chaleureuse. Avec son tissu extérieur chiné, souple, résistant à l'abrasion et déperlant sans fluor ni carbone, et sa membrane technique, c'est une softshell très polyvalente.</p>

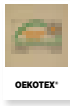

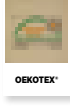
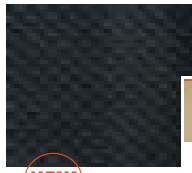

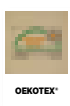

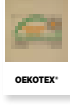
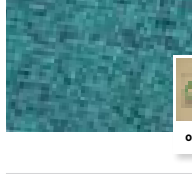
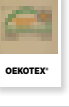
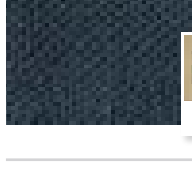
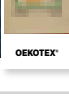
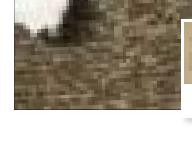
 <p><b>WINDACTIVE DOWNPROOF LIGHT PLAIN/ PRINTED</b></p>  	<p>100% Polyamide plain weave with back ciré. Downproof. Carbon- and fluorine-free WR. 50 g/m<sup>2</sup>. Oeko Tex®, Bluesign® on solid colors.</p> <p>Ultra-lightweight Windactive Light is your best ally for a warm, toasty and compressible jacket. Here with an all-over print for unique originality. Now carbon- and fluorine-free WR finish.</p>	<p>100% Polyamide toile avec un traitement ciré sur l'envers. Downproof. Traitement déperlant sans carbone et sans fluor. 50 g/m<sup>2</sup>. Oeko Tex®, Bluesign® sur les coloris unis.</p> <p>Ultra légère, la Windactive light est votre meilleure alliée pour les vestes chaudes, confortables et compressibles. Son allover imprimé la rend unique et originale. Désormais traitée déperlant sans carbone et sans fluor.</p>
 <p><b>WINDACTIVE STRETCH BI FACE</b></p>  	<p>90% Polyamide, 10% Elastane 4Way stretch double weave. C6 DWR (non detectable PFOAs). 224g/m<sup>2</sup>. Oeko Tex®, Bluesign®.</p> <p>Very stretchy with a cotton feel, Windactive Stretch Bi Face is highly resistant to tearing and dries quickly. Designed primarily for freedom of movement, it is ideal for all mountain sports.</p>	<p>90% Polyamide, 10% Elasthane, double tissage extensible 4 sens. C6 DWR (sans PFOAs). 224g/m<sup>2</sup>. Bluesign®, Oeko Tex®.</p> <p>Très extensible, au toucher coton, le Windactive Stretch Bi Face est très résistant à la déchirure et sèche rapidement. La liberté de mouvement avant tout, idéal pour tous les sports de montagne.</p>
 <p><b>WINDACTIVE TECH DOUBLE WEAVE</b></p>   	<p>88% Polyamide 12% Elastane double weave. 207g/m<sup>2</sup>. C6 DWR (non detectable PFOAs). UPF 50. Oeko Tex®, Bluesign®.</p> <p>Recognised for its excellent abrasion-resistance performance, Windactive Tech Double Weave satisfies the most demanding sportspeople with its four-way stretch, DWR finish (non detectable PFOA) and a biface structure that's ideal for moving perspiration away from the body.</p>	<p>88% Polyamide 12% Elasthane double tissage. 207g/m<sup>2</sup>. C6 DWR (sans PFOAs). UPF 50. Oeko Tex®, Bluesign®.</p> <p>Reconnu pour ses excellentes performances de résistance à l'abrasion, le WindactiveTech Double Weave satisfait les sportifs les plus exigeants avec son stretch 4 sens, son traitement déperlant longue durée et sa structure bi-face idéale pour le transfert de l'humidité vers l'extérieur.</p>

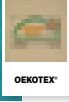

## mid layers deuxièmes couches

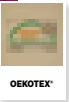
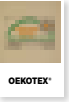
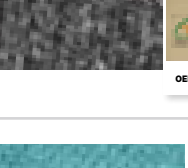
	<p>A well-known Italian knitted-fabrics maker, Pontetorto has created the Tecnopile® brand, ideal for thermal layers, with an optimal ratio between weight and thermal insulation. The particular yarns selection as well as the fleece knitting construction ensure unique performances of pilling resistance and thermal comfort.</p>	<p>Fabricant italien reconnu de mailles, Pontetorto a créé la marque TECNOPILE®, idéale pour les couches thermiques, avec un ratio optimal entre poids et isolation thermique. La sélection particulière des fils et la construction de ces mailles polaires assurent des performances uniques de résistance au boulochage et de confort thermique.</p>
<p><b>TECNOPILE BIPOLAR FLEECE</b></p> 	<p>100% Polyester fleece brushed inside. Two tone with heather outside and constricted solid color inside. 341g/m<sup>2</sup>. Oeko Tex®. Bluesign®.</p> <p>The incomparable quality of Tecnopile Bipolar Fleece delivers matchless, durable comfort - both up in the mountains and downtown.</p>	<p>100% Polyester polaire grattée intérieur. Bicolore avec extérieur chiné et intérieur uni contrasté. 341g/m<sup>2</sup>. Oeko Tex®. Bluesign®.</p> <p>La qualité incomparable de la Tecnopile Bipolar Fleece vous assure un confort inégalé et durable, à la montagne comme à la ville.</p>
	<p>A well-known Italian knitted-fabrics maker, Pontetorto has created the Tecnostretch® brand, ideal for next-to-the-skin items and thermal layers. The outer structure of these micro-fleece knits resists abrasion and pilling, while the inner face provides both thermal insulation and quick drying. When added to polyester yarns, the stretch yarns delivers total comfort.</p>	<p>Fabricant italien reconnu de mailles, Pontetorto a créé la marque Tecnostretch, idéale pour les vêtements portés à même la peau comme pour les couches thermiques. La structure extérieure de ces mailles micro-polaires permet de résister à l'abrasion et au boulochage, tandis que la face interne assure à la fois isolation thermique et séchage rapide. Ajouté aux fils polyester, le fil stretch procure un confort parfait</p>
<p><b>TECNOSTRETCH MICRO FLEECE</b></p> 	<p>91% Polyester 9% Elasthane micro-fleece with grid inner structure. 200 g/m<sup>2</sup>. Bluesign®. Oeko Tex®</p> <p>The interior microgrid structure of Tecnostretch microfleece wicks away moisture quickly and dries almost instantly. This perfect climate control, coupled with stretch comfort, makes it an ideal thermal base layer.</p>	<p>91% Polyester 9% Elasthane micro-polaire avec structure carreaux 3D interne. 200 g/m<sup>2</sup>. Bluesign®. Oeko Tex®</p> <p>La structure micro grid interne de la Tecnostretch micro fleece permet un transfert rapide de la transpiration et un séchage presque immédiat. Cette parfaite thermorégulation associée au confort du stretch en font une première couche thermique idéale</p>
 <p><b>TECHNOWARM® FLEECE</b></p> 	<p>Lafuma has created the Technowarm® brand for products that offer thermal insulation while moving perspiration away from the body. Technowarm® Fleece is a technology for fleece products, which traps the air found between skin and fabric. The air is warmed by contact with the skin, and thus creates a barrier of warmth against the external environment, providing an instant feeling of comfort. Our solution to meet the requirements of outdoor-sports practitioners.</p>	<p>Lafuma a créé la marque Technowarm®, qui labellise les produits qui offrent une isolation thermique tout en transférant l'humidité libérée par le corps vers l'extérieur. Technowarm® Fleece est une technologie liée aux produits en matière polaire, qui permet de réchauffer l'air situé entre la peau et crée ainsi une barrière de chaleur avec l'extérieur, amenant un sentiment de confort immédiat. Notre réponse aux exigences des pratiquants de sports outdoor.</p>
  <p><b>NEW</b></p>	<p>100% Polyester jacquar fleece. 215 g/m<sup>2</sup>. Oeko Tex®</p> <p>Its jacquard structure and tone-on-tone look give this mid-weight fleece a modern vibe and appreciable versatility. Comfort is also catered for, with an excellent warmth-to-weight ratio.</p>	<p>100% Polyester polaire jacquard. 215 g/m<sup>2</sup>. Oeko Tex®</p> <p>Sa structure jacquard et son aspect deux tons font donne à cette polaire de poids intermédiaire une modernité et une versatilité appréciable. On n'oublie le confort grâce à un excellent ratio poids/chaleur.</p>

 <p><b>TECHNOWARM SHERPA FLEECE</b></p>  <p><b>NEW</b></p>	<p>100% Polyester sherpa fleece. 220 g/m<sup>2</sup>. Oeko Tex®</p> <p>Comfort, warmth and a sheepskin-like look define the Technowarm Sherpa Fleece.</p>	<p>100% Polyester polaire moutonnée. 220 g/m<sup>2</sup>. Oeko Tex®</p> <p>Confort, chaleur et look moutonné pour la Technowarm Sherpa Fleece.</p>
 <p><b>TECHNOWARM STRIPE HIGHLOFT</b></p>  <p><b>NEW</b></p>	<p>100% Polyester highloft fleece. 240 g/m<sup>2</sup>. Oeko Tex®</p> <p>Comfort and an unbeatable warmth-to-weight ratio are delivered by Technowarm Stripe Highloft. Its stripes serve up a look that's both modern and technical.</p>	<p>100% Polyester polaire poils longs. 240 g/m<sup>2</sup>. Oeko Tex®</p> <p>Un confort et un rapport poids/chaleur incomparable s'offrent à vous avec la Technowarm Stripe highloft. Son aspect rayé lui confère un look moderne et technique à la fois.</p>
 <p><b>TECHNOWARM DOTTED FLEECE</b></p>   <p><b>NEW</b></p>	<p>100% Polyester fleece. Anti-pilling face finish. 250 g/m<sup>2</sup>. Bluesign®. Oeko Tex®.</p> <p>Technowarm Dotted Fleece cuts an original dash with its contemporary heather look. But its performance also hits the spot thanks to an anti-pill finish.</p>	<p>100% Polyester polaire. Finition anti-boulochage. 250 g/m<sup>2</sup>. Bluesign®. Oeko Tex®.</p> <p>Un look original pour la polaire Technowarm Dotted Fleece, avec son aspect chiné non traditionnel. Elle ne cède néanmoins en rien à la performance grâce à sa finition anti-boulochage.</p>
 <p><b>TECHNOWARM MID FLEECE PLAIN / PRINTED</b></p>   <p><b>NEW</b></p>	<p>100% Polyester fleece. 210 g/m<sup>2</sup>. Bluesign®. Oeko Tex®.</p> <p>Technowarm Mid Fleece is the new mid-weight classic fleece for women, with a super-soft "leaf" print that reinvents the basic fabric.</p>	<p>100% Polyester polaire. 210 g/m<sup>2</sup>. Bluesign®. Oeko Tex®.</p> <p>La Technowarm mid fleece est la nouvelle polaire classique de poids moyen pour la femme, avec un imprimé "feuilles" très doux pour ré-inventer le basique.</p>
 <p><b>TECHNOWARM 3D DIAMOND</b></p>   <p><b>NEW</b></p>	<p>100% Polyester double pique knit. 287 g/m<sup>2</sup>. Bluesign®. Oeko Tex®.</p> <p>A three-dimensional structure means Technowarm 3D Diamond can offer an incomparable warmth-to-weight ratio, thanks to the air trapped between the two faces, with diamond seams.</p>	<p>100% Polyester maille double piqué. 287 g/m<sup>2</sup>. Bluesign®. Oeko Tex®.</p> <p>Sa structure tridimensionnelle permet à la Technowarm 3D Diamond d'offrir un rapport poids/chaleur incomparable, grâce à l'air emprisonné entre les deux faces piquées façon losange.</p>
 <p><b>TECHNOWARM TECHNOSTRETCH</b></p>   <p><b>NEW</b></p>	<p>96% Polyester 4% Elastane inside brushed fleece. 325 g/m<sup>2</sup>. Oeko Tex®.</p> <p>Technowarm Technostretch will sway you with its outstanding comfort.</p>	<p>96% Polyester 4% Elasthane maille grattée intérieure. 325 g/m<sup>2</sup>. Oeko Tex®.</p> <p>La Technowarm Technostretch vous séduira par son confort exceptionnel.</p>
 <p><b>TECHNOWARM MELANGE TRICOT</b></p> 	<p>100% Polyester heather fleece. 290g/m<sup>2</sup>. Oeko Tex®</p> <p>A modern edge and thermal comfort are the two main assets of this Technowarm® Melanged Tricot. Its mottled jersey face is less traditional than that of a regular fleece.</p>	<p>100% Polyester polaire chinée. 290g/m<sup>2</sup>. Oeko Tex®.</p> <p>Modernité et confort calorifique sont les deux atouts de cette Technowarm® Melanged Tricot qui présente une face jersey chinée moins traditionnelle que la polaire classique.</p>
 <p><b>TECHNOWARM HEAVY BI TONE</b></p> 	<p>100% Polyester honeycomb fleece. Anti-pilling finish. 310g/m<sup>2</sup>. Oeko Tex®.</p> <p>Warm, soft and comfortable, Technowarm Heavy Bi Tone honeycomb fleece will be your long-term companion for all outdoor activities, thanks to its anti-pilling finish.</p>	<p>100% Polyester honeycomb fleece. Finition anti-boulochage. 310g/m<sup>2</sup>. Oeko Tex®.</p> <p>Chaude, douce et confortable, la polaire nid d'abeille bicolore Technowarm Heavy Bi Tone vous accompagnera longtemps, dans toutes vos activités de plein air, grâce à son traitement anti-boulochage.</p>
 <p><b>TECHNOWARM HAIRY BONDED</b></p> 	<p>100% Polyester heather jersey bonded to a high-loft fleece. 430g/m<sup>2</sup>. Oeko Tex®</p> <p>Technowarm® Hairy Bonded provides excellent thermal comfort by trapping air between the long fibers of its inner face, and its mottled outer face gives it a contemporary look.</p>	<p>100% Polyester jersey chiné contrecollé avec polaire highloft. 430g/m<sup>2</sup>. Oeko Tex®</p> <p>La Technowarm® Hairy Bonded assure un excellent confort thermique grâce à l'air emprisonné entre les poils longs de sa face interne, et un look contemporain avec son côté externe chiné.</p>

 <p><b>TECHNOWARM 100</b></p> 	<p>100% Polyester micro fleece. 170g/m<sup>2</sup>. Oeko Tex® Lightweight and toasty, Technowarm® 100 is the classic in microfleece comfort.</p>	<p>100% Polyester micro polaire. 170g/m<sup>2</sup>. Oeko Tex®. Légère et chaude, la Technowarm 100 est le grand classique du confort micro-polaire.</p>
 <p><b>TECHNOWARM 200</b></p> 	<p>100% Polyester fleece. 300g/m<sup>2</sup>. Oeko Tex®. Brushed fleece fibres given an anti-pilling treatment on both sides, and offering high heating power.</p>	<p>100% Polyester maille polaire. 300g/m<sup>2</sup>. Oeko Tex®. Fibre polaire grattée et traitée anti-boulochage sur les 2 faces qui offre un fort pouvoir calorifique.</p>
 <p><b>TECHNOWARM BI FACE WOOLIE</b></p>	<p>41% Polyester 39% Wool 18% Polyamide 2% other fibers. Tricot face and jersey inside. 270g/m<sup>2</sup> A double-sided fabric with mottled tricot exterior and striped jersey interior with tinted yarn. Elegant looking with its striped jersey interior, Technowarm Bi Face Woolie will keep you enjoyably warm and comfortable.</p>	<p>41% Polyester 39% Laine 18% Polyamide 2% Autres fibres. Face extérieure tricot et face intérieure jersey. 270g/m<sup>2</sup> Double face tricot chiné extérieur et jersey rayé fil teint intérieur. Élégant avec son jersey rayé intérieur, le Technowarm Bi Face Woolie vous séduira et vous réchauffera par son confort chaleureux.</p>
 <p><b>TECHNOWARM BI FACE HIGHLOFT</b></p> 	<p>100% Polyester fleece. High loft inside and outside. 275g/m<sup>2</sup>. Oeko Tex®, Bluesign®. With its high-loft build inside and out, Technowarm® Bi Face Highloft provides super-soft protection from extreme cold.</p>	<p>100% Polyester maille polaire. Poils longs intérieur et extérieur. 275g/m<sup>2</sup>. Oeko Tex®, Bluesign®. Avec sa construction extérieure et intérieure de poils longs, la Technowarm Bi Face Highloft vous protège de la manière la plus douce qui soit des grands froids.</p>
 <p><b>TECHNOWARM MELANGE SWEATER</b></p> 	<p>67% Polyester 33% Acrylic heather brushed tricot. 274g/m<sup>2</sup>. Anti-pilling silicon finish. Oeko Tex®. Technowarm Melange Sweater guarantees comfort with an urban look.</p>	<p>67% Polyester 33% Acrylique tricot gratté chiné. 274g/m<sup>2</sup>. Finition silicone anti-boulochage. Oeko Tex®. Look urbain et confort garantis pour le Technowarm Melange Sweater.</p>
 <p><b>TECHNOWARM BI TONE</b></p> 	<p>78% Polyester 22% Rayon honeycomb fleece. 248g/m<sup>2</sup>. Bluesign®. The honeycomb structure of warm, comfortable Technowarm® Bi-Tone gives its a very modern, slightly mottled appearance. Its anti-pilling finish on both sides ensures excellent durability.</p>	<p>78% Polyester 22% Rayonne polaire structure nid d'abeille. 248g/m<sup>2</sup>. Bluesign®. La structure nid d'abeille de cette polaire Technowarm® bi-tone chaude et confortable lui donne un visuel légèrement chiné très moderne. Son traitement antipilling extérieur et intérieur lui assure une excellente durabilité.</p>
 <p><b>TECHNOWARM HEATHER FLEECE</b></p> 	<p>100% Polyester heather fleece. 250g/m<sup>2</sup>. Oeko Tex® A knitted fleece with brushed interior and anti-pilling finish, Technowarm® Heather Fleece is the must-have mottled fleece in the Lafuma range.</p>	<p>100% Polyester polaire chinée. 250g/m<sup>2</sup>. Oeko Tex® Maille polaire grattée intérieur et traitée anti-boulochage, la Technowarm Heather Fleece est la polaire chinée indispensable de la gamme Lafuma.</p>
 <p><b>TECHNOWARM MOULINÉ FLEECE</b></p> 	<p>95% Polyester 5% Elastane back brushed heather mouliné fleece. 232 g/m<sup>2</sup>. Oeko Tex® Technowarm® Mouliné Fleece is a very masculine fabric to keep outdoors fans feeling toasty.</p>	<p>95% Polyester 5% Elasthanne molleton mouliné chiné gratté intérieur. 232 g/m<sup>2</sup>. Oeko Tex® Très masculine, la Technowarm Mouliné Fleece réchauffera tous les amateurs d'outdoor.</p>
 <p><b>TECHNOWARM JACQUARD</b></p> 	<p>67% Polyester 33% Acrylic jacquard brushed tricot. Anti-pilling silicon finish. 274g/m<sup>2</sup>. Oeko Tex®. A jacquard version of Technowarm Melange Sweater.</p>	<p>67% Polyester 33% Acrylique tricot gratté jacquard. 274g/m<sup>2</sup>. Finition silicone anti-boulochage. Oeko Tex®. Version jacquard du Technowarm Melange Sweater.</p>



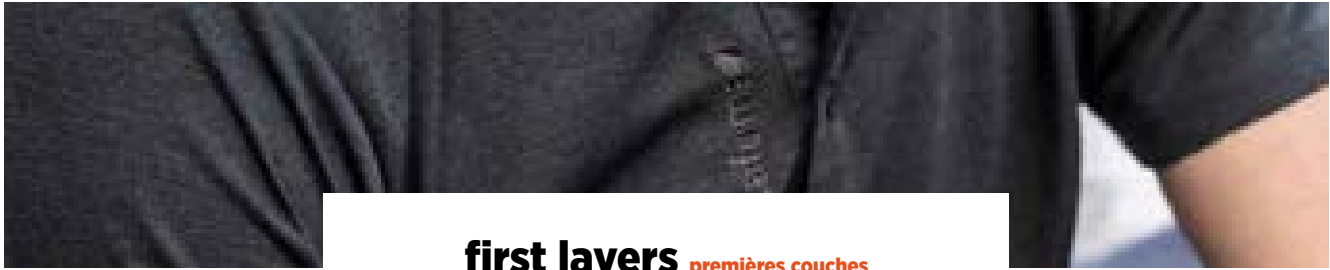





	<p>Lafuma uses a technology involving the pure white duck down of protective jackets. Duck down - naturally water-repellent, and thus resistant to wet - offers the best possible protection against cold, while providing incomparable comfort and much-appreciated packability. Our solution to meet the requirements of outdoor-sports practitioners.</p>	<p>Lafuma utilise une technologie qui est liée au garnissage pur canard blanc des vestes de protection. Naturellement déperlant, donc résistant à l'humidité, le duvet de canard offre la meilleure protection possible contre le froid, tout en apportant un confort incomparable, inégalé et une capacité de compression très appréciable. Notre réponse aux exigences des pratiquants de l'outdoor.</p>
<p><b>RDS WHITE DUCK DOWN</b></p> 	<p>90% down 10% feather, certified RDS. White duck. Fill Power 700. Bluesign®</p> <p>The Responsible Down Standard ensures that down and feathers come from ducks and geese that have been treated well. This means enabling them to live healthy lives, express innate behaviors, and not suffer from pain, fear or distress. The standard also follows the chain of custody from farm to product, so consumers can be confident that the down and feathers in the products they choose are truly RDS.</p>	<p>90% plumes 10% plumettes, certifié RDS. Canard blanc. Fill Powder 700. Bluesign®</p> <p>La norme RDS (Responsible Down Standard) garantit un duvet et des plumes provenant de canards et d'oies bien traités : c'est à dire qu'on leur permet de vivre en bonne santé et d'exprimer leurs comportements innés, sans connaître de douleur, de peur ou de détresse. Cette norme porte sur toute la chaîne d'approvisionnement, de l'élevage jusqu'au produit final et certifié auprès du consommateur la traçabilité, la qualité du duvet et des plumes utilisés.</p>
<p><b>GREY DUCK DOWN</b></p> 	<p>70% down 30% feather. Grey duck. Fill Power 500.</p> <p>Our 70% down 30% feather grey duck blends is certified with no forced feeding and no live plucking of the ducks.</p>	<p>70% plumes 30% plumettes. Canard gris. Fill Power 500</p> <p>Notre mélange 70% plumes 30% plumettes de canard gris offre une certification de non plumaison à vif et de non gavage des canards.</p>
	<p>The Primaloft® family of insulations is widely regarded as the highest-performing on the market, offering comfort and protection in variable weather conditions.</p>	<p>La famille d'isolation Primaloft® est largement considérée comme la plus performante du marché, assurant confort et protection en diverses conditions climatiques.</p>
<p><b>PRIMALOFT BLACK ECO</b></p> 	<p>100% Polyester (60% recycled Polyester) padding. Bluesign®</p> <p>Primaloft® Black Eco insulation is offering the warmth, softness and lightweighting comfort you expect to deliver performance you can feel. It's packed with everything you need to brave the elements. And best of all it contains 60% post-consumer recycled material.</p>	<p>100% Polyester (dont 60% recyclé). Fibres de garnissage. Bluesign®</p> <p>L'isolation Primaloft® Black Eco propose la chaleur, la douceur et le confort léger attendus, pour une performance tangible. Elle concentre tout ce qu'il faut pour braver les éléments. Et pour couronner le tout, elle est fabriquée avec 60% de matériaux recyclés de post-consommation.</p>
	<p>Lafuma has created the Technowarm® brand for products that offer thermal insulation while moving perspiration away from the body. Technowarm® Loft is a technology involving the synthetic fibers fill of protective jackets. Lafuma selects flexible, lofty fibers that provide complete insulation from cold and guarantee very easy use and care. Our solution to meet the requirements of outdoor-sports practitioners.</p>	<p>Lafuma a créé la marque Technowarm®, qui labellise les produits qui offrent une isolation thermique tout en transférant l'humidité libérée par le corps vers l'extérieur. Technowarm® Loft est une technologie liée au garnissage en ouate synthétique des vestes de protection. Lafuma sélectionne des ouates souples et gonflantes qui isolent parfaitement du froid et garantissent un grand confort d'usage et d'entretien. Notre réponse aux exigences des pratiquants de sports outdoor.</p>

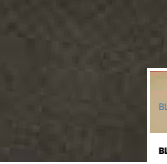

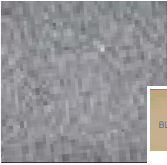
## first layers premières couches

	<p>Lafuma has created the Dryway® brand for products that wick away perspiration quickly. Dryway® fabrics disperse perspiration in the form of water vapor and ensure quick drying, through and on the surface of fabrics. This moisture management prevents the feeling of cold and dries the fabrics quickly after exertion. It also ensures enhanced comfort and improved performance. Our solution to meet the requirements of outdoor-sports practitioners.</p>	<p>Lafuma a créé la marque Dryway®, qui labellise les produits permettant une évacuation rapide de la transpiration. Les textiles Dryway® diffusent la transpiration sous forme de vapeur d'eau et assure le séchage rapide à travers et à la surface des textiles. La gestion de l'humidité des textiles évite ainsi la sensation de froid et assure un séchage rapide des textiles après l'effort. Elle garantit ainsi un meilleur confort et assure de meilleures performances. Notre réponse aux exigences des pratiquants de sports outdoor.</p>
 <p><b>DRYWAY ECOYA® MEN / WOMEN BRUSHED CHECKS</b></p> 	<p>100% Polyamide Ecoya® yarn-dyed checks. Brushed inside and outside. 153g/m<sup>2</sup>. Oeko Tex®. Bluesign®.</p> <p>Ecoya® yarns are eco-respectful and nice to touch. Offering unrivalled comfort with two brushed faces, efficient moisture wicking and quick drying, Dryway Ecoya® Women Brushed Checks will guarantee you a cosy, trendy winter.</p>	<p>100% Polyamide Ecoya® carreaux fils teints. Gratté sur les deux faces. 153g/m<sup>2</sup>. Oeko Tex®. Bluesign®.</p> <p>Fil Ecoya®, respectueux de l'environnement et agréable au toucher. Avec son confort inégalé du fait de ses deux faces grattées, son transfert d'humidité efficace et son séchage rapide, la Dryway Ecoya® Women Brushed Checks vous garantit un hiver trendy et cosy.</p>
 <p><b>DRYWAY STRETCH RIPSTOP</b></p> 	<p>94% Polyamide 6% Elastane ripstop. 141 g/m<sup>2</sup>. Wicking finish. UPF 40. Bluesign®. Oeko Tex®</p> <p>Abrasion and tearing resistant thanks to its polyamide yarn and ripstop structure, Dryway Stretch Ripstop offers maximum comfort with its stretchiness and moisture-wicking finish, and also protects you efficiently from the sun. The pace-setting fabric for active sports.</p>	<p>94% Polyamide 6% Elasthanne ripstop. 141 g/m<sup>2</sup>. Traitement wicking. UPF 40. Bluesign®. Oeko Tex®</p> <p>Résistant à l'abrasion et à la déchirure grâce à son fil polyamide et sa structure ripstop, le Dryway Stretch Ripstop offre un maximum de confort avec son stretch et son traitement wicking, et protège efficacement du soleil : c'est la matière de référence pour les sports actifs.</p>
 <p><b>DRYWAY DOUBLE WEAVE</b></p> 	<p>88% Polyester 12% Elasthanne stretch dobby. 166 g/m<sup>2</sup>. UPF 40. Oeko Tex®</p> <p>Extremely comfortable thanks to stretch threads. Lightness and versatility are the assets of Dryway Double Weave, which also offers an excellent resistance to UV rays.</p>	<p>88% Polyester 12% Elasthanne dobby stretch. 166 g/m<sup>2</sup>. UPF 40. Oeko Tex®</p> <p>Confort extrême grâce au stretch. La légèreté et la polyvalence sont les atouts du Dryway Double weave, qui offre de plus une excellente résistance aux UV.</p>
 <p><b>DRYWAY LIGHT TWILL</b></p> 	<p>100% Polyester twill. 77 g/m<sup>2</sup>. UPF 40. Wicking finish. Bluesign®. Oeko Tex®</p> <p>Lightweight and fluid, Dryway Light Small Twill provides maximum comfort plus very fast moisture-wicking and drying. Very easy to care for, it also delivers excellent UV protection. Now updated by a new weave.</p>	<p>100% Polyester twill. 77 g/m<sup>2</sup>. UPF 40. Traitement wicking. Bluesign®. Oeko Tex®</p> <p>Légère et fluide, la Dryway Light Small Twill assure un maximum de confort avec un transfert d'humidité et un séchage très rapides. Très facile d'entretien, elle assure également une excellente protection contre le soleil.</p>
 <p><b>DRYWAY TWO TONE JERSEY</b></p> 	<p>70% Cotton 30% Polyester two-tone jersey. UPF 50. 175g/m<sup>2</sup>. Oeko Tex®.</p> <p>Softness and comfort, not forgetting maximum protection from solar radiation, are the major assets of Dryway Two Tone Jersey, which delivers a modern, urban look.</p>	<p>70% Coton 30% Polyester jersey bicolore. UPF 50. 175g/m<sup>2</sup>. Oeko Tex®.</p> <p>Douceur et confort, sans oublier une protection maximale au rayonnement solaire, sont les atouts majeurs de ce Dryway Two Tone Jersey pour un look urbain et moderne.</p>



 <p><b>DRYWAY COTTON EYELET</b></p>  	<p>62% Polyester 34% Cotton 4% Elastane eyelet knit. 160g/m<sup>2</sup>. Oeko Tex®. Bluesign®.</p> <p>A lightweight stretch fabric, Dryway Cotton Eyelet adds the benefits of cotton (softness and comfort) and Polyester (moisture wicking and quick drying) to provide a technical base layer that's also pleasant to wear.</p>	<p>62% Polyester 34% Coton 4% Elasthanne maille eyelet. 160g/m<sup>2</sup>. Oeko Tex®. Bluesign®.</p> <p>Stretch et léger, le Dryway Cotton Eyelet combine les atouts du coton (douceur et confort) et du Polyester (transfert d'humidité et séchage rapide) pour en faire une matière première couche à la fois technique et agréable à porter.</p>
 <p><b>DRYWAY ECOYA® HEATHER KNIT</b></p>   	<p>92% Polyamide Ecoya® 8% Elasthanne jersey. UPF 50. 208g/m<sup>2</sup>. Wicking. Oeko Tex®. Bluesign®.</p> <p>Lafuma now offers you an ultra-comfortable knit with Ecoya® yarns: cotton feel, efficient wicking, and maximum protection from solar radiation combine in this eco-responsible jersey fabric.</p>	<p>92% Polyamide Ecoya® 8% Elasthanne jersey. UPF 50. 208g/m<sup>2</sup>. Wicking. Oeko Tex®. Bluesign®.</p> <p>Lafuma vous offre désormais une maille ultra confortable avec le fil Ecoya® : toucher coton, transfert d'humidité efficace et protection maximale au rayonnement solaire s'allient pour ce jersey responsable vis-à-vis de l'environnement.</p>
 <p><b>DRYWAY ORGANIC COTTON JERSEY</b></p> 	<p>100% Organic cotton jersey. 140 g/m<sup>2</sup>. Oeko Tex®</p> <p>A 100% organic cotton jersey: a basic jersey that fully respects the environment.</p>	<p>100% coton organique jersey. 140 g/m<sup>2</sup>. Oeko Tex®</p> <p>Un jersey 100% coton organique : un jersey basique 100% respectueux de l'environnement.</p>

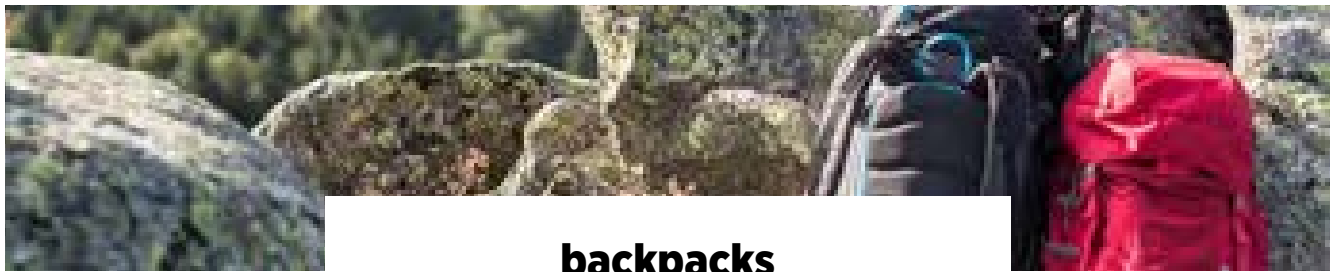

# backpacks

## fabric strength : denier

The type of fabric is shown by the thickness of the thread, measured in Denier (den). This unit expresses the weight of the thread per 9,000 meters in length.

**For example: a 600 den thread has a weight of 600g per 9,000 meters. The thicker the thread, the higher the denier number.**







The higher the denier number, the more robust the fabric will be, giving a higher weight per square meter. Coatings allow the fabrics to be made water repellent and water resistant. On principle, we only work with high quality Polyurethane. It is elastic, and resistant to both cold temperatures and folding.

## résistance de la matière : le denier

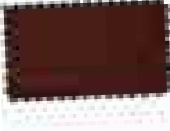
La nature du tissu est donnée par l'épaisseur de fil en Denier (den). Cette unité exprime le poids du fil pour une longueur de 9 000 mètres.

**Exemple : Un fil de 600 den a un poids de 600g pour une longueur de 9 000 mètres. Plus le fil est épais, plus le nombre de deniers est élevé.**

Plus le nombre de deniers est élevé, plus le tissu est robuste et le poids au mètre carré est élevé. Les enductions permettent de rendre les tissus déperlant et imperméables à l'eau. Nous ne travaillons par principe qu'avec du Polyuréthane de haute qualité. Il est élastique, résistant au froid et à la pluie.

 <p><b>POLYAMID</b> POLYAMIDE <b>POLYAMIDE 100 D CROSS HEXA</b></p>	<p>The new Polyamide 100 den is used on the new SHIFT backpack range. This fabric ripstop reinforced yarn woven fabric is both light and strong. It gives a modern and technical look to the product.</p>	<p>Le nouveau Polyamide 100 den est utilisé sur la nouvelle gamme de sacs à dos SHIFT. Cette matière tissée avec fil de renfort ripstop est à la fois légère et résistante. Elle donne au produit un look moderne et technique.</p>
 <p><b>COTTON</b> COTON <b>POLYESTER 900 D 100% RECYCLED</b></p>	<p>The new 100% recycled Polyester 900 den is used on all TRAVEL range. Its textured surface and high denier make it highly resistant to abrasion. It is mainly used on backpack bases.</p>	<p>« Le nouveau Polyester 900 den 100% recyclé est utilisé sur l'ensemble de la gamme TRAVEL. Sa surface texturée et son denier élevé en font une matière très résistante à l'abrasion. Elle est utilisée principalement en fond de sac.</p>
 <p><b>COTTON</b> COTON <b>POLYESTER 600 D TWO TONES 50% RECYCLED</b></p>	<p>The new 50% recycled Polyester 600 den is used on all TRAVEL range. Its 2 tones weave gives a nice flecked look to the fabric. With a unique visual, this fabric is also very durable</p>	<p>Le nouveau Polyester 600 den 50% recyclé est utilisé sur l'ensemble de la gamme TRAVEL. Son tissage avec 2 tons de fils donne à la matière un aspect chiné. Avec un rendu unique, cette matière est également très résistante.</p>
 <p><b>POLYESTER</b> POLYESTER <b>PES 1200 D</b></p>	<p>Polyester 1200 den, highly resistant to abrasion and tearing. Mainly used for backpack bases and high-capacity backpacks, it has a very reassuring textured surface. Its inner surface is coated with a thick layer of polyurethane.</p>	<p>Polyester 1200 den très à l'abrasion et à la déchirure. Principalement utilisé pour le fond des sacs et les sacs à dos de gros volumes, il possède une surface texturée très rassurante. Sa face interne est enduite avec une épaisse couche de polyuréthane.</p>
 <p><b>POLYESTER</b> POLYESTER <b>PES 450 D FUN PLAIN</b></p>	<p>Polyester 450 den, woven and with a slight sheen. Both lightweight and tough, it gives identity to all of the new ACCESS range.</p>	<p>Polyester 450 den tramé et légèrement brillant. A la fois léger et résistant, il donne une identité à l'ensemble de la nouvelle gamme ACCESS.</p>
 <p><b>POLYESTER</b> POLYESTER <b>PES 600 D</b></p>	<p>600 den polyester, coated with a thick layer of Polyurethane. This fabric is light, versatile, and very resistant to tearing. It is used on most of our hiking backpacks.</p>	<p>Polyester 600 den enduit d'une épaisse couche de Polyuréthane. Ce tissu est léger, très résistant à la déchirure et polyvalent. Il est employé sur la plupart de nos sacs à dos de randonnée.</p>
 <p><b>POLYESTER</b> POLYESTER <b>PES 450 D MINI BON CHECK</b></p>	<p>450 den polyester coated with a polyurethane layer. With a relatively discreet ripstop design, it is used for our daypack range products.</p>	<p>Polyester 450 den enduit d'une couche de Polyuréthane. Avec un motif ripstop relativement discret, il est utilisé sur nos produits de la gamme daypacks.</p>

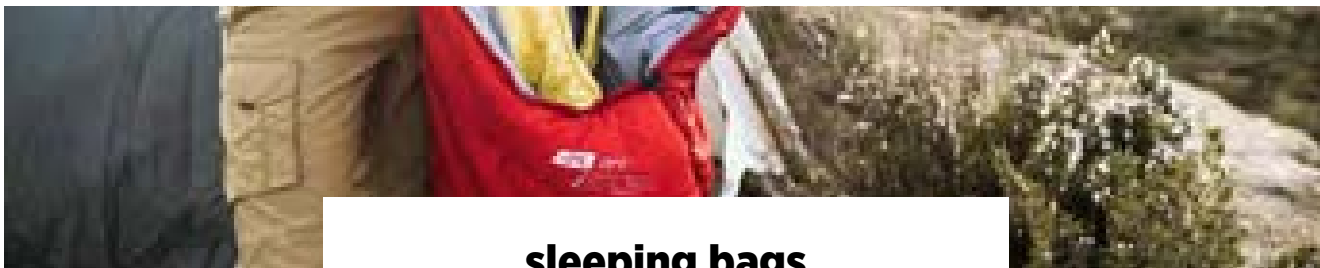

## sleeping bags

### FILLS | LES GARNISSAGES

#### HYBRID FILL GARNISSAGES HYBRIDE



#### TECHNOWARM DOWN

TECHNOWARM DOWN is a blend of 70% down and 30% synthetic fibres. The down is RDS certified and has the following characteristics: 90/10 duck down with 700 cuin fill power. Combined with silicone-coated hollow fibres, this hybrid fill delivers an unrivalled warmth-to-comfort ratio.

Le TECHNOWARM DOWN est un mélange de 70% de duvet et 30% de fibres synthétiques. Le duvet utilisé est labélisé RDS et dispose des caractéristiques suivantes: duvet de canard 90/10 avec fill power de 700 cuin. Associé avec des fibres creuses siliconées, ce garnissage hybride apporte un rapport confort / chaleur inégalé.

#### SYNTHETIC FIBER FIBRE SYNTHETIQUE

#### TECHNOWARM LOFT

TECHNOWARM LOFT fill is a mixture of fibres providing a feeling of natural comfort. This combination delivers an excellent compression-weight-warmth ratio.

Le garnissage TECHNOWARM LOFT est un mélange de fibres apportant une sensation de confort naturel. Cet alliage de fibres offre un excellent ratio compression / poids / chaleur.

#### SOLID FIBER

Polyester solid fiber which is both warm and easy to take care of.

Fibre pleine en polyester à la fois chaude et facile à entretenir.

### STANDARDS | NORMES

Lafuma sleeping bags are tested by independent laboratories in compliance with European standard EN 13537: 2012.

This standard determines the following three usage temperatures:

#### 1 - Extreme temperature

The temperature at which a risk of hypothermia occurs.

#### 2 - Transition temperature

The limit at which a person curled up in the sleeping bag is in overall thermal equilibrium and is neither hot nor cold (determined for a man under normal conditions of use).

#### 3 - Comfort temperature

Lower comfort limit of where a person in relaxed posture in the sleeping bag (lying on the back, for example) is in overall thermal equilibrium and is neither hot nor cold.

Caution, the conditions of use, the user's training and physical fitness at the time of using the bag can cause variations which may result in feeling cold.

Les sacs de couchage Lafuma sont testés par des laboratoires indépendants selon la norme européenne EN 13537 : 2012.

Cette norme détermine les trois températures d'utilisation suivantes :

#### 1 - Température extrême

Température à laquelle se produit un risque d'hypothermie.

#### 2 - Température de transition

Limite à laquelle l'utilisateur du sac de couchage, recroquevillé, est globalement en équilibre thermique et n'a ni froid, ni chaud (déterminée pour un homme, dans des conditions normales d'utilisation).

#### 3 - Température de confort

Limite inférieure de confort à laquelle l'utilisateur du sac de couchage en posture détendue, par exemple étendu sur le dos, est globalement en équilibre thermique et n'a ni froid ni chaud.

Attention, les conditions d'utilisation, l'entraînement de la personne et son état physique au moment de l'utilisation du sac peuvent engendrer des écarts conséquents de sensation au froid.



# size chart

## GLOVES

### MEN



EUR 	F 	F CM	F INCHES
XS	7.5	19	7
S	8	20	8
M	8.5	21.5	8
L	9	23	9
XL	9.5	25	9
XXL	10	39 <sup>1/3</sup>	10

### WOMEN

EUR 	F 	F CM	F INCHES
XS	6.5	17	6.5
S	7	18	7
M	7.5	19	7
L	8	20	8





## HEADWEAR

### ALPHANUMERICAL

EUR 	E CM 	E INCHES
M	57	22
L	59	23
U	58	22.5

## MEN GARMENTS







### ALPHANUMERICAL MEN TOP

A (cm)	B (cm)	C (cm)	EUR 	US 	JPN 	RPC 
80/86	64/70	78/84	XS	XS	S	170/84A
86/92	70/76	84/90	S	S	M	175/90A
92/98	76/82	90/96	M	M	L	180/96A
98/104	82/88	96/102	L	L	XL	185/102A
104/110	88/94	102/108	XL	XL	XXL	185/108A
110/118	94/102	108/116	XXL	XXL	3XL	190/116A
118/124	102/108	116/122	3XL	3XL	-	190/122A

### ALPHANUMERICAL MEN PANTS

A (cm)	B (cm)	C (cm)	EUR 	US 	JPN 	RPC 
80/86	64/70	78/84	XS	2XS	S	170/68A
86/92	70/76	88/90	S	XS	M	175/74A
92/98	76/82	90/96	M	X	L	180/96A
98/104	82/88	96/102	L	M	XL	185/86A
104/110	88/94	102/108	XL	L	2XL	185/92A
110/118	94/102	108/116	XXL	XL	3XL	190/100A
118/124	102/108	116/122	3XL	XXL	-	190/106A

### NUMERICAL MEN PANTS

F 	D 	I 	UK 	US 	JPN 	RPC 
36	44	42	26	26	S	165/74A
38	46	44	28	28	M	170/78A
40	48	46	30	30	L	175/82A
42	50	48	32	32	XL	180/86A
44	52	50	34	34	2XL	185/90A
46	54	52	36	36	3XL	190/94A
48	56	54	38	38	-	190/98A
50	58	56	40	40	-	192/102A
52/54	58/60	58/60	42/44	42/44	-	195/106A 195/110A

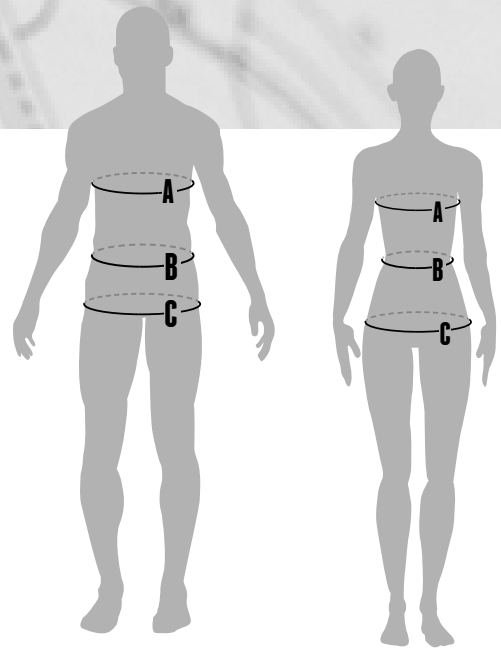

## WOMEN GARMENTS

### ALPHANUMERICAL WOMEN TOP

A (cm)	B (cm)	C (cm)	EUR	US	JPN	RPC
78/84	58/64	84/90	XS	XS	S	160/82Y
84/90	64/70	90/96	S	S	M	160/88Y
90/96	70/76	96/102	M	M	L	170/94Y
96/102	76/82	102/108	L	L	XL	170/100Y
102/108	82/88	108/114	XL	XL	XXL	175/106Y
108/116	88/96	114/122	XXL			175/114Y

### ALPHANUMERICAL WOMEN PANTS

A (cm)	B (cm)	C (cm)	EUR	US	JPN	RPC
78/84	58/64	84/90	XS	XS	S	160/62Y
84/90	64/70	90/96	S	S	M	165/68Y
90/96	70/76	96/102	M	M	L	170/74Y
96/102	76/82	102/108	L	L	XL	170/80Y
102/108	82/88	108/116	XL	XL	XXL	175/86Y
108/116	88/96	116/122	XXL	XXL		175/94Y

### NUMERICAL WOMEN PANTS

F	D	I	UK	US	JPN	RPC
34	32	38	6	2	XS	155/64A
36	34	40	8	4	S	160/68A
38	36	42	10	6	M	165/72A
40	38	44	12	8	L	170/76A
42	40	46	14	10	XL	175/80A
44	42	48	16	12	-	175/84A
46	44	50	18	14	-	180/88A
48	46	52	20	16	-	180/92A
50	48	54	22	18	-	185/96A
52/54	50/52	56/58	24/26	20	-	185/100A

## SHOES

SIZE (cm)	UK	EUR	US LADY	US MEN
22,5	3,5	36	4	5,5
23	4	36 <sup>2/3</sup>	4,5	6
23,5	4,5	37 <sup>1/3</sup>	5	6,5
24	5	38	5,5	7
24,5	5,5	38 <sup>2/3</sup>	6	7,5
25	6	39 <sup>1/3</sup>	6,5	8
25,5	6,5	40	7	8,5
26	7	40 <sup>2/3</sup>	7,5	9
26,5	7,5	41 <sup>1/3</sup>	8	9,5
27	8	42	8,5	10
27,5	8,5	42 <sup>2/3</sup>	9	10,5
28	9	43 <sup>1/3</sup>	9,5	11
28,5	9,5	44	10	11,5
29	10	44 <sup>2/3</sup>	10,5	12
29,5	10,5	45 <sup>1/3</sup>	11	12,5
30	11	46	11,5	13
30,5	11,5	46 <sup>2/3</sup>	12	13,5
31	12	47 <sup>1/3</sup>	12,5	14
31,5	12,5	48	13	14,5

# index by alphabetical order

## CLASSIFICATION BY ALPHABETICAL ORDER

### MEN'S APPAREL

ACCESS 3in1 FLEECE JKT.....	LFV11227	11
ACCESS 3in1 LOFT JKT.....	LFV11262	10
ACCESS HYBRID ZIP-IN.....	LFV11172	20
ACCESS LOFT ZIP-IN JKT.....	LFV10823	14
ACCESS LOFT ZIP-IN VEST.....	LFV10824	15
ACCESS MICRO F-ZIP.....	LFV11266	21
ACCESS MICRO T-ZIP.....	LFV11267	22
ACCESS WARM JKT.....	LFV10817	12
ACCESS ZIP-IN.....	LFV10836	20
ACCESS ZIP-IN JKT.....	LFV11263	11
ALPIC PANTS.....	LFV10856	25
ALPS ZIP-IN JKT.....	LFV11163	10
ALTHA WARM JKT.....	LFV11207	31
APENNINS PANTS.....	LFV11100	24
CALDO 3in1 FLEECE JKT.....	LFV10869	31
CALI F-ZIP.....	LFV11176	34
CALI HOODIE.....	LFV10893	33
COMPASS F-ZIP.....	LFV11043	19
ECOYA LS TEE.....	LFV11174	23
ECOYA SHIRT.....	LFV10881	37
ECOYA TIGHT.....	LFV10892	23
FASTRACK 3in1 LOFT JKT.....	LFV10814	9
FIRST ZIP-IN.....	LFV11170	21
HAVASU F-ZIP.....	LFV10877	34
HIGHLAND 3in1 FLEECE JKT.....	LFV10578	30
HUDSON 3in1 LOFT JKT.....	LFV10868	30
HUDSON F-ZIP.....	LFV10880	32
HYBRID LOFT.....	LFV10874	35
JAIPUR GTX 3in1 JKT.....	LFV10813	8
JAIPUR GTX ZIP-IN JKT.....	LFV11260	8
JASPER SOFTSHELL F-ZIP.....	LFV10820	32
LAKI WARM.....	LFV10831	22
OXFORD POLO.....	LFV10888	38
PUMORI ZIP-IN.....	LFV11167	16
SHAWL SWEATER.....	LFV10879	35
SHIFT GTX JKT.....	LFV10645	9
SHIFT HOODIE.....	LFV11168	17
SHIFT LOFT F-ZIP.....	LFV11216	14
SHIFT LOFT HOODIE.....	LFV11250	13
SHIFT MICRO F-ZIP.....	LFV11038	19
SHIFT ZIP-IN.....	LFV11169	17
SOHO F-ZIP.....	LFV10920	36
SOHO TEE LS.....	LFV11177	38
SOHO T-ZIP.....	LFV10921	36
SOHO WARM PANTS.....	LFV11178	39
STATEN F-ZIP.....	LFV10876	33
TECHFLEECE ZIP-IN.....	LFV10826	16
TRACK DOWN F-ZIP.....	LFV11166	13
TRACK DOWN HOODIE.....	LFV11165	12
TRACK SOFTSHELL JKT.....	LFV11164	15
TRACK SOFTSHELL PANTS.....	LFV11225	24
TRACK THERMAL F-ZIP.....	LFV10771	18
TRACK THERMAL HOODIE.....	LFV10770	18
TRAVELLER SHIRT.....	LFV11049	37

### WOMEN'S APPAREL

LD ACCESS LOFT ZIP-IN JKT.....	LFV11008	49
LD ACCESS 3in1 FLEECE JKT.....	LFV11181	46
LD ACCESS 3in1 LOFT JKT.....	LFV11264	45
LD ACCESS HYBRID HOODIE ZIP-IN.....	LFV11189	52
LD ACCESS HYBRID ZIP-IN.....	LFV11190	53
LD ACCESS LOFT HOODIE.....	LFV11183	49
LD ACCESS MICRO F-ZIP.....	LFV11268	54
LD ACCESS MICRO T-ZIP.....	LFV11269	54
LD ALPIC F-ZIP.....	LFV10850	50
LD ALPIC PANTS.....	LFV10855	57
LD ALPS F-ZIP.....	LFV11187	51
LD ALPS PANTS.....	LFV11192	56
LD ALPS ZIP-IN JKT.....	LFV11182	46
LD ALTA SHIRT.....	LFV11199	67
LD ALTHA F-ZIP.....	LFV11198	67
LD ALTHA WARM PARKA.....	LFV11175	62
LD APENNINS PANTS.....	LFV10411	56
LD CALDO 3IN1 FLEECE JKT.....	LFV11194	63
LD CALI F-ZIP.....	LFV11196	66
LD CALI HOODIE.....	LFV10894	65
LD CAMBRIDGE F-ZIP.....	LFV11195	64
LD CLOUDY ZIP-IN.....	LFV10848	51
LD ECOYA TEE.....	LFV10853	55
LD ECOYA TIGHT.....	LFV11004	55
LD HUDSON LOFT JKT.....	LFV10796	63
LD JAIPUR GTX 3in1 JKT.....	LFV10838	44
LD JAIPUR GTX ZIP-IN JKT.....	LFV11261	44
LD JASPER JKT.....	LFV10799	64
LD MACHABY.....	LFV10844	47
LD PUMORI ZIP-IN.....	LFV11185	50
LD SHIFT LOFT F-ZIP.....	LFV11251	48
LD SHIFT LOFT HOODIE.....	LFV11228	48
LD SOHO HOODIE.....	LFV11197	66
LD SOHO TEE LS.....	LFV11200	68
LD SOHO WARM PANTS.....	LFV11201	69
LD STATEN SHAWL.....	LFV10804	65
LD TRACK 3in1 LOFTJKT.....	LFV11180	35
LD TRACK DOWN ZIP-IN JKT.....	LFV11184	47
LD TRACK MICRO.....	LFV11191	53
LD TWIN PARKA.....	LFV10885	62
LD TWIST TEE LS.....	LFV11254	68
LD TWIST ZIP-IN.....	LFV11188	52

### APPAREL ACCESSORIES

AURIS.....	LFV11231	72
AUSTER HOOD.....	LFV11236	75
AUTAN MASK.....	LFV11252	75
BALDO.....	LFV10374	73
DAKOTA.....	LFV10383	74
FASTLITE CUT.....	LFV10906	81
FASTLITE DOUBLE.....	LFV10909	82
FASTLITE LONG.....	LFV10908	82
FASTLITE LOW.....	LFV10907	82
FASTLITE MERINO.....	LFV10910	83
FLORIDE.....	LFV10381	74
HARSA.....	LFV11278	72
JORAN CAP.....	LFV11235	74
KYLE.....	LFV11242	77
LAFTRACK LONG.....	LFV10904	81
LAFTRACK LOW.....	LFV10902	81
LD ALLOS.....	LFV11255	75
LD TALOKA.....	LFV9430	76
LD TANIA.....	LFV11256	76
LD VARS.....	LFV11149	78
LD ZONDA.....	LFV11248	78
NANOOK.....	LFV11021	83
NANOOK MERINO.....	LFV11027	83
NANOOK SKI MERINO.....	LFV11022	84
NORDET.....	LFV11139	77
OSLO CUT.....	LFV10899	80
OSLO LONG.....	LFV10901	80
OSLO LOW.....	LFV10900	80
PAZ.....	LFV11232	72
STATEN.....	LFV11233	73
STATEN NECKBAND.....	LFV11234	73
VAR.....	LFV11244	77
ZONDA.....	LFV11140	76

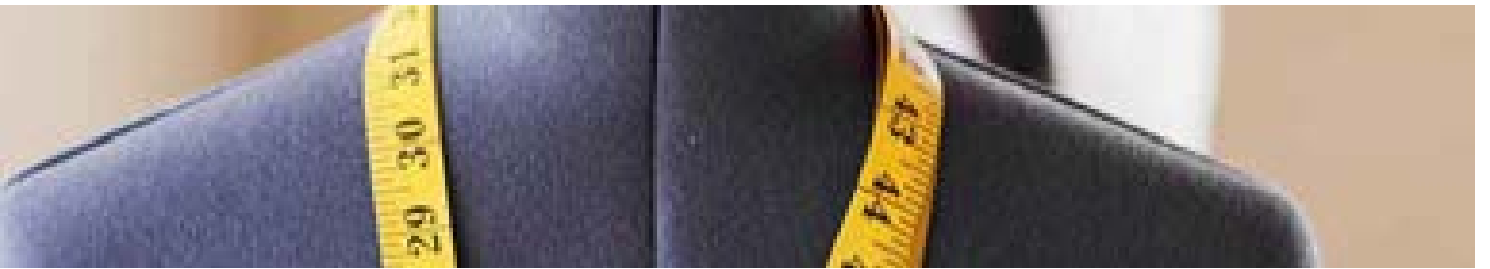

## SHOES

AYMARA WINTER .....	LFG2199 .....	87
LAFTRACK CLIMACTIVE.....	LFG2147 .....	89
LD ANETO LOW .....	LFG2177 .....	96
LD ANETO LOW CLIMACTIVE.....	LFG2183 .....	95
LD ANETO MID CLIMACTIVE.....	LFG2198 .....	94
LD ARICA .....	LFG2152 .....	89
LD ATAKAMA II.....	LFG2150 .....	86
LD AYMARA .....	LFG2186 .....	88
LD LAFTRACK.....	LFG2146 .....	91
LD LAFTRACK CLIMACTIVE .....	LFG2155 .....	90
LD MOLKA CLIMACTIVE.....	LFG2174 .....	97
LD TRACK .....	LFG2159 .....	93
LD TRACK CLIMACTIVE .....	LFG2172 .....	92
M ANETO LOW .....	LFG2176 .....	95
M ANETO LOW CLIMACTIVE.....	LFG2182 .....	94
M ANETO MID CLIMACTIVE.....	LFG2175 .....	93
M ARICA .....	LFG2151 .....	88
M ATAKAMA II.....	LFG2149 .....	86
M AYMARA .....	LFG2185 .....	87
M HUDSON CLIMACTIVE .....	LFG2173 .....	96
M LAFTRACK.....	LFG2145 .....	90
M TRACK .....	LFG2158 .....	92
M TRACK CLIMACTIVE.....	LFG2171 .....	91
STATEN BOOT.....	LFG2148.....	97

## BACKPACKS

ACCESS 15.....	LFS6243.....	106
ACCESS 22.....	LFS6242.....	106
ACCESS 30.....	LFS6241.....	105
ACCESS 30 VENTILIGHT .....	LFS6181.....	105
ACCESS 35 CROSSOVER .....	LFS6217.....	104
ACCESS 35 LD VENTILIGHT .....	LFS6180.....	104
ACCESS 40 .....	LFS6240.....	103
ACCESS 45+10 LD.....	LFS6107.....	103
ACCESS 50+10.....	LFS6106.....	102
ACCESS 65+10.....	LFS6178.....	102
ACCESS DAY 22.....	LFS6223.....	108
ACCESS DAY 28 .....	LFS6222.....	107
ACCESS DAY 30 VENTILIGHT .....	LFS6221.....	107
ALPIC 20 .....	LFS5159.....	109
GOTO 14".....	LFS6172.....	112
GOTO 15".....	LFS6171.....	111
GOTO 15" FLAP .....	LFS6227.....	111
GOTO 17".....	LFS6170.....	110
SHIFT 20.....	LFS6226.....	109
SHIFT 28.....	LFS6225.....	108
WEEKENDER .....	LFS6187.....	110

## SLEEPING BAGS

ACTIVE 0° 3IN1.....	LFC1575.....	123
ACTIVE 10°.....	LFC1577.....	124
ACTIVE 10° LD .....	LFC1578.....	125
ACTIVE 10° XL .....	LFC1579.....	125
ACTIVE 5°.....	LFC1576.....	124
COTTON 0° XXL.....	LFC1594.....	126
COTTON 5° XXL .....	LFC1593.....	126
MIX WARM 0°.....	LFC1572.....	122
MIX WARM 10°.....	LFC1574.....	123
MIX WARM 5°.....	LFC1573.....	122
YUKON 0° .....	LFC1580.....	127
YUKON 0° LD.....	LFC1581.....	127
YUKON 0° XL.....	LFC1582.....	128
YUKON 5° .....	LFC1583.....	128
YUKON 5° JR.....	LFC1587.....	130
YUKON 5° LD.....	LFC1584.....	129
YUKON 5° XL .....	LFC1586.....	129

## ACCESSORIES

AGNEL.....	LFS6087.....	118
ALU BOTTLE 0,6L.....	LFS3702.....	117
ALU BOTTLE 1L.....	LFS3703.....	117
BAIYUN.....	LFS6239.....	115
BOX LAUTARET (45 PCS).....	LFS4059.....	118
CAMP MAT.....	LFS3507.....	116
CHANGI .....	LFS6237.....	115
HARTSFIELD .....	LFS6231.....	114
HEATHROW .....	LFS6232.....	114
LAUTARET .....	LFS3519.....	118
NARITA .....	LFS6233.....	114
PUMORI .....	LFS5112.....	118
RAIN COVER L.....	LFS6138.....	119
RAIN COVER M.....	LFS6139.....	119
RAIN COVER S.....	LFS6140.....	119
SELATAN .....	LFS6236.....	114
SLEEP COTTON.....	LFC1568.....	116
SLEEP COTTON XL.....	LFC1569.....	116
TAMBO .....	LFS6238.....	115
THERM 33.....	LFS6144.....	117
THERM 75.....	LFS6145.....	117
TRACK BOTTLE .....	LFS6177.....	117
TREKKING 2.....	LFC1384.....	116

# index by codes

## CLASSIFICATION BY CODES

### MEN'S APPAREL

LFV10578.....	HIGHLAND 3in1 FLEECE JKT .....	30
LFV10645.....	SHIFT GTX JKT.....	9
LFV10770.....	TRACK THERMAL HOODIE .....	18
LFV10771.....	TRACK THERMAL F-ZIP.....	18
LFV10813.....	JAIPUR GTX 3in1 JKT .....	8
LFV10814.....	FASTRACK 3in1 LOFT JKT .....	9
LFV10817.....	ACCESS WARM JKT.....	12
LFV10820.....	JASPER SOFTSHELL F-ZIP.....	32
LFV10823.....	ACCESS LOFT ZIP-IN JKT .....	14
LFV10824.....	ACCESS LOFT ZIP-IN VEST.....	15
LFV10826.....	TECHFLEECE ZIP-IN .....	16
LFV10831.....	LAKI WARM .....	22
LFV10836.....	ACCESS ZIP-IN .....	20
LFV10856.....	ALPIC PANTS .....	25
LFV10868.....	HUDSON 3in1 LOFT JKT .....	30
LFV10869.....	CALDO 3in1 FLEECE JKT .....	31
LFV10874.....	HYBRID LOFT .....	35
LFV10876.....	STATEN F-ZIP .....	33
LFV10877.....	HAVASU F-ZIP.....	34
LFV10879.....	SHAWL SWEATER .....	35
LFV10880.....	HUDSON F-ZIP.....	32
LFV10881.....	ECOYA SHIRT.....	37
LFV10888.....	OXFORD POLO .....	38
LFV10892.....	ECOYA TIGHT .....	23
LFV10893.....	CALI HOODIE .....	33
LFV10920.....	SOHO F-ZIP.....	36
LFV10921.....	SOHO T-ZIP.....	36
LFV11038.....	SHIFT MICRO F-ZIP .....	19
LFV11043.....	COMPASS F-ZIP .....	19
LFV11049.....	TRAVELLER SHIRT.....	37
LFV11100.....	APENNINS PANTS.....	24
LFV11163.....	ALPS ZIP-IN JKT.....	10
LFV11164.....	TRACK SOFTSHELL JKT.....	15
LFV11165.....	TRACK DOWN HOODIE .....	12
LFV11166.....	TRACK DOWN F-ZIP .....	13
LFV11167.....	PUMORI ZIP-IN.....	16
LFV11168.....	SHIFT HOODIE .....	17
LFV11169.....	SHIFT ZIP-IN .....	17
LFV11170.....	FIRST ZIP-IN .....	21
LFV11172.....	ACCESS HYBRID ZIP-IN .....	20
LFV11174.....	ECOYA LS TEE.....	23
LFV11176.....	CALI F-ZIP .....	34
LFV11177.....	SOHO TEE LS .....	38
LFV11178.....	SOHO WARM PANTS .....	39
LFV11207.....	ALTHA WARM JKT.....	31
LFV11216.....	SHIFT LOFT F-ZIP .....	14
LFV11225.....	TRACK SOFTSHELL PANTS.....	24
LFV11227.....	ACCESS 3in1 FLEECE JKT .....	11
LFV11250.....	SHIFT LOFT HOODIE.....	13
LFV11260.....	JAIPUR GTX ZIP-IN JKT .....	8
LFV11262.....	ACCESS 3in1 LOFT JKT .....	10
LFV11263.....	ACCESS ZIP-IN JKT .....	11
LFV11266.....	ACCESS MICRO F-ZIP.....	21
LFV11267.....	ACCESS MICRO T-ZIP.....	22

### WOMEN'S APPAREL

LFV11008.....	LD ACCESS LOFT ZIP-IN JKT .....	49
LFV10411.....	LD APENNINS PANTS.....	56
LFV10796.....	LD HUDSON LOFT JKT.....	63
LFV10799.....	LD JASPER JKT.....	64
LFV10804.....	LD STATEN SHAWL .....	65
LFV10838.....	LD JAIPUR GTX 3in1 JKT.....	44
LFV10844.....	LD MACHABY .....	47
LFV10848.....	LD CLOUDY ZIP-IN .....	51
LFV10850.....	LD ALPIC F-ZIP .....	50
LFV10853.....	LD ECOYA TEE .....	55
LFV10855.....	LD ALPIC PANTS.....	57
LFV10885.....	LD TWIN PARKA .....	62
LFV10894.....	LD CALI HOODIE.....	65
LFV11004.....	LD ECOYA TIGHT.....	55
LFV11175.....	LD ALTHA WARM PARKA.....	62
LFV11180.....	LD TRACK 3in1 LOFTJKT .....	35
LFV11181.....	LD ACCESS 3in1 FLEECE JKT.....	46
LFV11182.....	LD ALPS ZIP-IN JKT .....	46
LFV11183.....	LD ACCESS LOFT HOODIE.....	49
LFV11184.....	LD TRACK DOWN ZIP-IN JKT .....	47
LFV11185.....	LD PUMORI ZIP-IN.....	50
LFV11187.....	LD ALPS F-ZIP.....	51
LFV11188.....	LD TWIST ZIP-IN.....	52
LFV11189.....	LD ACCESS HYBRID HOODIE ZIP-IN .....	52
LFV11190.....	LD ACCESS HYBRID ZIP-IN.....	53
LFV11191.....	LD TRACK MICRO .....	53
LFV11192.....	LD ALPS PANTS.....	56
LFV11194.....	LD CALDO 3IN1 FLEECE JKT.....	63
LFV11195.....	LD CAMBRIDGE F-ZIP .....	64
LFV11196.....	LD CALI F-ZIP.....	66
LFV11197.....	LD SOHO HOODIE .....	66
LFV11198.....	LD ALTHA F-ZIP.....	67
LFV11199.....	LD ALTA SHIRT .....	67
LFV11200.....	LD SOHO TEE LS.....	68
LFV11201.....	LD SOHO WARM PANTS.....	69
LFV11228.....	LD SHIFT LOFT HOODIE.....	48
LFV11251.....	LD SHIFT LOFT F-ZIP.....	48
LFV11254.....	LD TWIST TEE LS .....	68
LFV11261.....	LD JAIPUR GTX ZIP IN-JKT.....	44
LFV11264.....	LD ACCESS 3in1 LOFT JKT .....	45
LFV11268.....	LD ACCESS MICRO F-ZIP.....	54
LFV11269.....	LD ACCESS MICRO T-ZIP.....	54

### APPAREL ACCESSORIES

LFV10374.....	BALDO.....	73
LFV10381.....	FLORIDE.....	74
LFV10383.....	DAKOTA .....	74
LFV10899.....	OSLO CUT.....	80
LFV10900.....	OSLO LOW .....	80
LFV10901.....	OSLO LONG .....	80
LFV10902.....	LAFTRACK LOW.....	81
LFV10904.....	LAFTRACK LONG.....	81
LFV10906.....	FASTLITE CUT .....	81
LFV10907.....	FASTLITE LOW.....	82
LFV10908.....	FASTLITE LONG.....	82
LFV10909.....	FASTLITE DOUBLE .....	82
LFV10910.....	FASTLITE MERINO .....	83
LFV11021.....	NANOOK.....	83
LFV11022.....	NANOOK SKI MERINO.....	84
LFV11027.....	NANOOK MERINO .....	83
LFV11139.....	NORDET.....	77
LFV11140.....	ZONDA .....	76
LFV11149.....	LD VARS.....	78
LFV11231.....	AURIS.....	72
LFV11232.....	PRAZ.....	72
LFV11233.....	STATEN.....	73
LFV11234.....	STATEN NECKBAND.....	73
LFV11235.....	JORAN CAP.....	74
LFV11236.....	AUSTER HOOD .....	75
LFV11242.....	KYLE.....	77
LFV11244.....	VARs.....	77
LFV11248.....	LD ZONDA.....	78
LFV11252.....	AUTAN MASK .....	75
LFV11255.....	LD ALLOS .....	75
LFV11256.....	LD TANIA.....	76
LFV11278.....	HARSA.....	72
LFV9430.....	LD TALOKA .....	76



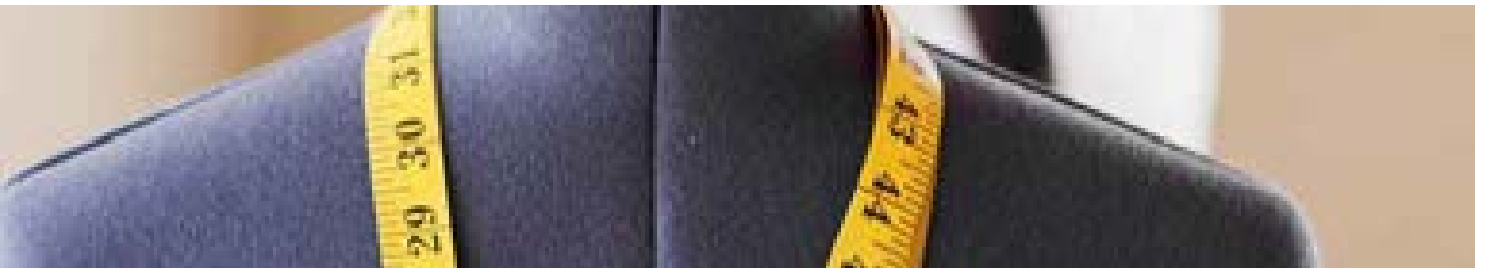

## SHOES

LFG2145.....	M LAFTRACK.....	90
LFG2146.....	LD LAFTRACK.....	91
LFG2147.....	LAFTRACK CLIMACTIVE.....	89
LFG2148.....	STATEN BOOT.....	97
LFG2149.....	M ATAKAMA II.....	86
LFG2150.....	LD ATAKAMA II.....	86
LFG2151.....	M ARICA.....	88
LFG2152.....	LD ARICA.....	89
LFG2155.....	LD LAFTRACK CLIMACTIVE.....	90
LFG2158.....	M TRACK.....	92
LFG2159.....	LD TRACK.....	93
LFG2171.....	M TRACK CLIMACTIVE.....	91
LFG2172.....	LD TRACK CLIMACTIVE.....	92
LFG2173.....	M HUDSON CLIMACTIVE.....	96
LFG2174.....	LD MOLKA CLIMACTIVE.....	97
LFG2175.....	M ANETO MID CLIMACTIVE.....	93
LFG2176.....	M ANETO LOW.....	95
LFG2177.....	LD ANETO LOW.....	96
LFG2182.....	M ANETO LOW CLIMACTIVE.....	94
LFG2183.....	LD ANETO LOW CLIMACTIVE.....	95
LFG2185.....	M AYMARA.....	87
LFG2186.....	LD AYMARA.....	88
LFG2198.....	LD ANETO MID CLIMACTIVE.....	94
LFG2199.....	AYMARA WINTER.....	87

## BACKPACKS

LFS5159.....	ALPIC 20.....	109
LFS6106.....	ACCESS 50+10.....	102
LFS6107.....	ACCESS 45+10 LD.....	103
LFS6170.....	GOTO 17".....	110
LFS6171.....	GOTO 15".....	111
LFS6172.....	GOTO 14".....	112
LFS6178.....	ACCESS 65+10.....	102
LFS6180.....	ACCESS 35 LD VENTILIGHT.....	104
LFS6181.....	ACCESS 30 VENTILIGHT.....	105
LFS6187.....	WEEKENDER.....	110
LFS6217.....	ACCESS 35 CROSSOVER.....	104
LFS6221.....	ACCESS DAY 30 VENTILIGHT.....	107
LFS6222.....	ACCESS DAY 28.....	107
LFS6223.....	ACCESS DAY 22.....	108
LFS6225.....	SHIFT 28.....	108
LFS6226.....	SHIFT 20.....	109
LFS6227.....	GOTO 15" FLAP.....	111
LFS6240.....	ACCESS 40.....	103
LFS6241.....	ACCESS 30.....	105
LFS6242.....	ACCESS 22.....	106
LFS6243.....	ACCESS 15.....	106

## SLEEPING BAGS

LFC1572.....	MIX WARM 0°.....	122
LFC1573.....	MIX WARM 5°.....	122
LFC1574.....	MIX WARM 10°.....	123
LFC1575.....	ACTIVE 0° 3IN1.....	123
LFC1576.....	ACTIVE 5°.....	124
LFC1577.....	ACTIVE 10°.....	124
LFC1578.....	ACTIVE 10° LD.....	125
LFC1579.....	ACTIVE 10° XL.....	125
LFC1580.....	YUKON 0°.....	127
LFC1581.....	YUKON 0° LD.....	127
LFC1582.....	YUKON 0° XL.....	128
LFC1583.....	YUKON 5°.....	128
LFC1584.....	YUKON 5° LD.....	129
LFC1586.....	YUKON 5° XL.....	129
LFC1587.....	YUKON 5° JR.....	130
LFC1593.....	COTTON 5° XXL.....	126
LFC1594.....	COTTON 0° XXL.....	126

## ACCESSORIES

LFC1384.....	TREKKING 2.....	116
LFC1568.....	SLEEP COTTON.....	116
LFC1569.....	SLEEP COTTON XL.....	116
LFS3507.....	CAMP MAT.....	116
LFS3519.....	LAUTARET.....	118
LFS3702.....	ALU BOTTLE 0,6L.....	117
LFS3703.....	ALU BOTTLE 1L.....	117
LFS4059.....	BOX LAUTARET (45 PCS).....	118
LFS5112.....	PUMORI.....	118
LFS6087.....	AGNEL.....	118
LFS6138.....	RAIN COVER L.....	119
LFS6139.....	RAIN COVER M.....	119
LFS6140.....	RAIN COVER S.....	119
LFS6144.....	THERM 33.....	117
LFS6145.....	THERM 75.....	117
LFS6177.....	TRACK BOTTLE.....	117
LFS6231.....	HARTSFIELD.....	114
LFS6232.....	HEATHROW.....	114
LFS6233.....	NARITA.....	114
LFS6236.....	SELATAN.....	114
LFS6237.....	CHANGI.....	115
LFS6238.....	TAMBO.....	115
LFS6239.....	BAIYUN.....	115

## SALES CONTACTS

AREA	COUNTRY	FIRST NAME	LAST NAME	TITLE	STATUS	EMAIL
<b>WEST EU &amp; AMERICAS</b>	WEST EU & AMERICAS	<b>YOANN</b>	<b>PATURAL</b>	<b>AREA SALES MANAGER</b>	IN HOUSE	<a href="mailto:ypatural@milletmountaingroup.com">ypatural@milletmountaingroup.com</a>
WEST EU & AMERICAS	BENELUX	BRUNO	DEBEULE	SALES REPRESENTATIVE	IN HOUSE	<a href="mailto:bdebeule@milletmountaingroup.com">bdebeule@milletmountaingroup.com</a>
<b>FRANCE</b>	FRANCE	<b>JULIEN</b>	<b>VIGOUROUX</b>	<b>SALES DIRECTOR</b>	IN HOUSE	<a href="mailto:jvigouroux@milletmountaingroup.com">jvigouroux@milletmountaingroup.com</a>
FRANCE	FRANCE	GREGORY	WAXIN	SALES REPRESENTATIVE	REP	<a href="mailto:gwaxin@milletmountaingroup.com">gwaxin@milletmountaingroup.com</a>
FRANCE	FRANCE	JULIEN	TECHER	SALES REPRESENTATIVE	REP	<a href="mailto:itecher@milletmountaingroup.com">itecher@milletmountaingroup.com</a>
FRANCE	FRANCE	NICOLAS	BIGOT	SALES REPRESENTATIVE	REP	<a href="mailto:nbigot@milletmountaingroup.com">nbigot@milletmountaingroup.com</a>
FRANCE	FRANCE	BRUNO	VOISIN	SALES REPRESENTATIVE	REP	<a href="mailto:bvoisin@milletmountaingroup.com">bvoisin@milletmountaingroup.com</a>
FRANCE	FRANCE	ALEXANDRE	RACHEL	SALES REPRESENTATIVE	AGENT	<a href="mailto:alexandrerachel@yahoo.fr">alexandrerachel@yahoo.fr</a>
FRANCE	FRANCE	JEROME	POUJUAD	SALES REPRESENTATIVE	AGENT	<a href="mailto:blackroom05@hotmail.fr">blackroom05@hotmail.fr</a>
<b>ASIA PACIFIC</b>	ASIA PACIFIC	<b>THIBAUT</b>	<b>CORNET</b>	<b>HEAD OF WHOLESALE</b>	IN HOUSE	<a href="mailto:tcornet@milletmountaingroup.com">tcornet@milletmountaingroup.com</a>
APAC	MALAYSIA / TAIWAN			SALES DIRECTOR	DISTRIBUTOR	<a href="mailto:mylafuma@yahoo.com">mylafuma@yahoo.com</a>
APAC	THAILAND	BANHAN	NINJIANSAKUN	DIRECTOR	DISTRIBUTOR	<a href="mailto:banhan@retailone.co.th">banhan@retailone.co.th</a>
<b>LATINE COUNTRIES</b>	ITALY			Campania, Puglia, Molise, Calabria, Sicilia, Basilicata	AGENT	<a href="mailto:hslocatelli@milletmountaingroup.com">hslocatelli@milletmountaingroup.com</a>
LATINE COUNTRIES	ITALY		PRISLEI RAPPRESENTANZE	Lazio, Umbria, Marche, Abruzzo	AGENT	<a href="mailto:nikmik@4mrappresentanze.it">nikmik@4mrappresentanze.it</a>
LATINE COUNTRIES	ITALY	NICOLA	MICHELINI	Trentino Alto-Adige, Veneto, Friuli-Venezia-Giulia, Emilia-Romagna	AGENT	<a href="mailto:nikmik@4mrappresentanze.it">nikmik@4mrappresentanze.it</a>
LATINE COUNTRIES	ITALY			Lombardia	AGENT	<a href="mailto:hslocatelli@milletmountaingroup.com">hslocatelli@milletmountaingroup.com</a>
LATINE COUNTRIES	ITALY	RAFFAELE	PAGLIANO	Valle d'Aosta, Piemonte, Liguria	AGENT	<a href="mailto:paglianoraffaele@alice.it">paglianoraffaele@alice.it</a>
LATINE COUNTRIES	ITALY			Campania, Puglia, Molise, Calabria, Sicilia, Basilicata	AGENT	<a href="mailto:hslocatelli@milletmountaingroup.com">hslocatelli@milletmountaingroup.com</a>
<b>EAST &amp; MIDDLE EAST</b>	EAST & MIDDLE EAST	<b>LADISLAV</b>	<b>MASEK</b>	<b>AREA SALES MANAGER</b>	IN HOUSE	<a href="mailto:lmasek@mountain-business-unit.fr">lmasek@mountain-business-unit.fr</a>
EAST & MIDDLE EAST	SLOVAKIA	KATARINA	Bazalikova	SALES DIRECTOR	DISTRIBUTOR	<a href="mailto:katarinab@trekland.sk">katarinab@trekland.sk</a>
EAST & MIDDLE EAST	POLAND	MAJA	Nowosadzka	SALES REPRESENTATIVE	AGENT	<a href="mailto:maja.nowosadzka@gmail.com">maja.nowosadzka@gmail.com</a>
EAST & MIDDLE EAST	TURKEY	ZAFER	Ogut	SALES DIRECTOR	DISTRIBUTOR	<a href="mailto:zafer@offshop.net">zafer@offshop.net</a>
EAST & MIDDLE EAST	CZECH REPUBLIC				KEY ACCOUNT	<a href="http://www.sportisimo.cz">www.sportisimo.cz</a>
EAST & MIDDLE EAST	CZECH REPUBLIC				KEY ACCOUNT	<a href="http://www.huskycz.cz">www.huskycz.cz</a>
EAST & MIDDLE EAST	LATVIA	EMILS	Krisjanis	SENIOR BUYER	DISTRIBUTOR	<a href="mailto:emils.krisjanis@gandrs.lv">emils.krisjanis@gandrs.lv</a>
EAST & MIDDLE EAST	LITHUANIA	NERIJUS	Jankauskas	SALES DIRECTOR	DISTRIBUTOR	<a href="mailto:nerijus@expedition.lt">nerijus@expedition.lt</a>
EAST & MIDDLE EAST	RUSSIA				DISTRIBUTOR	<a href="mailto:info@kant.ru">info@kant.ru</a>
<b>DACH / NORDIC</b>	DACH / NORDIC	<b>THORSTEN</b>	<b>WALTER</b>	<b>AREA SALES MANAGER</b>	IN HOUSE	<a href="mailto:twalter@milletmountaingroup.com">twalter@milletmountaingroup.com</a>
DACH	GERMANY	AXEL	Neumann	Verkaufsleiter DE	REP	<a href="mailto:aneumann@milletmountaingroup.com">aneumann@milletmountaingroup.com</a>
DACH	GERMANY	MICHAEL	Gottschling	Gebietsverantwortlicher DE Süd-West / Allgäu	REP	<a href="mailto:mgottschling@milletmountaingroup.com">mgottschling@milletmountaingroup.com</a>
DACH	GERMANY	GERHARD	Mülstegen	Gebietsverantwortlicher DE West / Nord	REP	<a href="mailto:gmuelstegen@milletmountaingroup.com">gmuelstegen@milletmountaingroup.com</a>
DACH	GERMANY	BURKHARD	Bartsch	Gebietsverantwortlicher DE Ost	AGENT	<a href="mailto:bartsch@hv-bartsch.de">bartsch@hv-bartsch.de</a>
DACH	SWITZERLAND	PATRICK	Simon	Gebietsverantwortlicher Key Accounts / Deutschschweiz & Ticino	REP	<a href="mailto:psimon@mountain-business-unit.fr">psimon@mountain-business-unit.fr</a>
DACH	SWITZERLAND	XAVIER	Charles	Gebietsverantwortlicher Suisse Romande & Haute Valais	REP	<a href="mailto:xcharles@milletmountaingroup.com">xcharles@milletmountaingroup.com</a>
DACH	AUSTRIA	FRANZ	Riegler	Gebietsverantwortlicher AT	REP	<a href="mailto:riegler@milletmountaingroup.com">riegler@milletmountaingroup.com</a>
DACH	DACH / NORDIC	OUTI	Kettunen - Walter	Kommunikationsverantwortliche	IN HOUSE	<a href="mailto:okettunen@milletmountaingroup.com">okettunen@milletmountaingroup.com</a>



**Lafuma**<sup>®</sup>   
AWAY HAS NEVER BEEN SO CLOSE

LAFUMA HEADQUARTERS  
21, rue du Pré Faucon, PAE Les Glaisins  
74943 ANNECY-LE-VIEUX, FRANCE  
Tél : + 33 (0)4 50 69 59 59

**[www.lafuma.com](http://www.lafuma.com)**

Conception graphique : Lafuma.  
Mannequins : Nicolas Sauze / Séverine Vasselín / Sylvain Bazin / Virginie / Adeline / Natalia Julien / Harvey Stephen.  
©Crédits photos : Stef Candé, Studio Bergoend, Gilles Marguerat, Shutterstock.  
With a continued desire to improve their products, the LAFUMA company reserves the right to change the products shown in this catalogue without prior notification. Printed in october 2016 by I.C.A printers on PEFC-certified paper / Vegetable ink.

WORKBOOK LAFUMA FW17-18  
LFP0057 0946



3 080096 118091